

**SITUATIE bestaand**  
schaal 1:1000

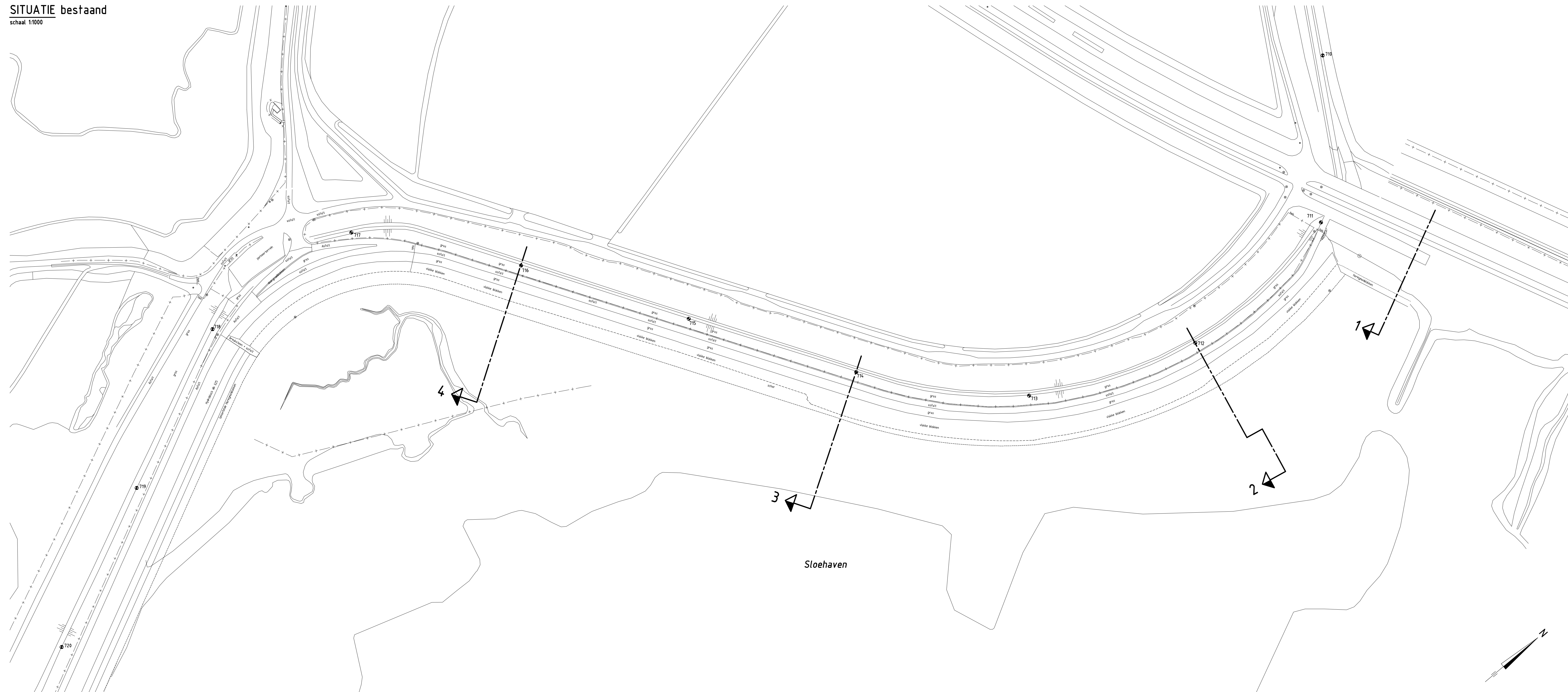

**OVERZICHTSKAARTJE**



**SITUATIE nieuw**  
schaal 1:1000

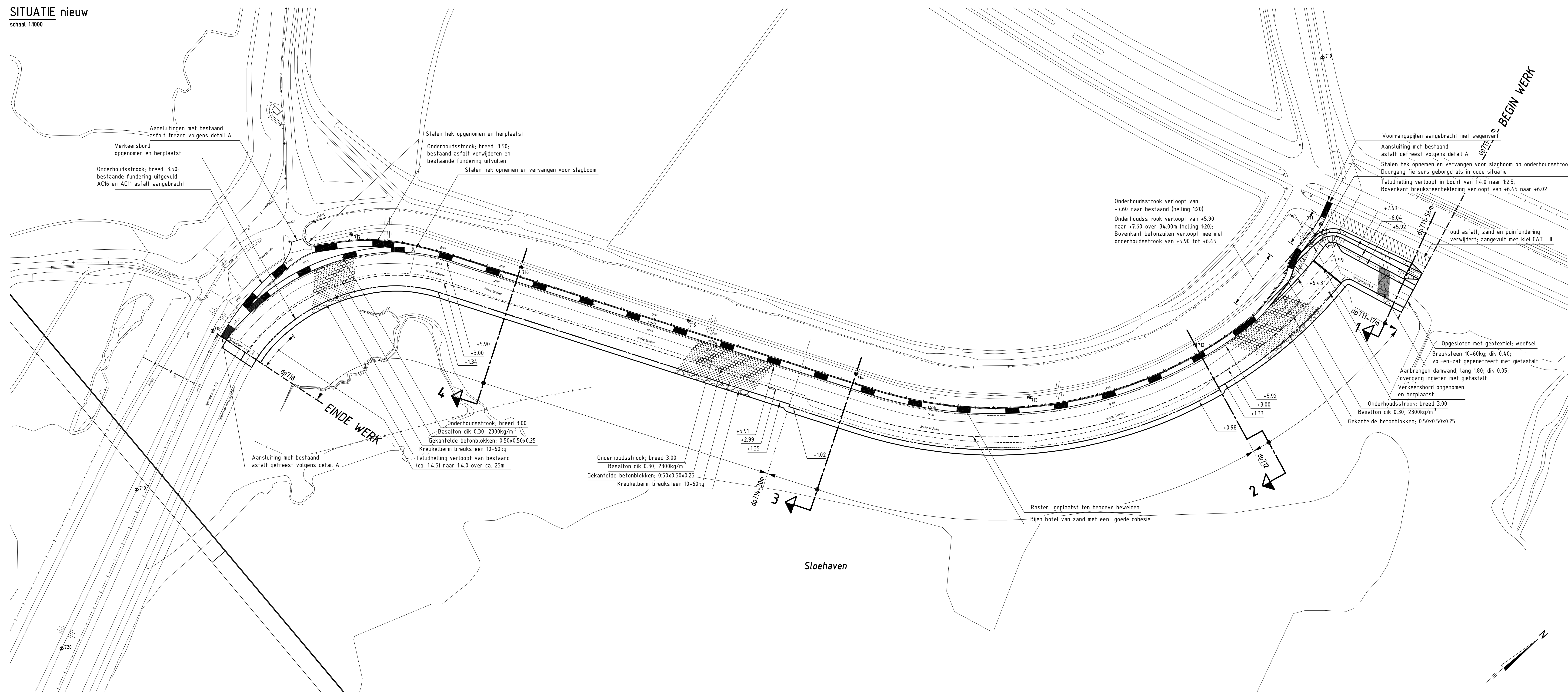

**VERKLARING**

Hoogtematen in meters t.o.v. NAP  
Maten in meters tenzij anders aangegeven  
Alle maten in het werk controleren

- TIS Dijkpaal met nummer
  - Lichtmast
  - Informatiebord
  - Bestaande situatie
  - Bestaand raster/hekwerk
  - Bestaande perkopalenrij
  - Bestaande betonband
  - Bestaande zandlijn
  - Bestaande teenrij
  - Te maken werk
  - Te plaatsen raster
  - Materiaalscheiding
  - Onderhoudstrook
  - Grondaanvulling
  - Basalt
  - Gekanteelde betonblokken
  - Breuksteen
  - Kruikelbarm
- Voor dwarsprofiel 1 zie tekening ZLRW-2013-01462  
Voor dwarsprofiel 2 zie tekening ZLRW-2013-01463  
Voor dwarsprofiel 3 zie tekening ZLRW-2013-01464  
Voor dwarsprofiel 4 zie tekening ZLRW-2013-01465

logo RWS.PNG		Programma's, Projecten en Onderhoud	
Project Zeeweringen			Zaaknr. 31078012
Schorepolder			Revisie
Situatie (1) bestaand en nieuw van dp 711-64m tot dp 718			
ontwerper	B.Hoberts	d.d.	21-10-2013
geplaatst	M.Dornbos	d.d.	23-10-2013
assistent	G.-J.Bos	d.d.	28-10-2013
gevoegd			
		schaal	1:1000
		nr	13
		bladen	blad nr. 1
		A0 ZLRW-2013-01461	

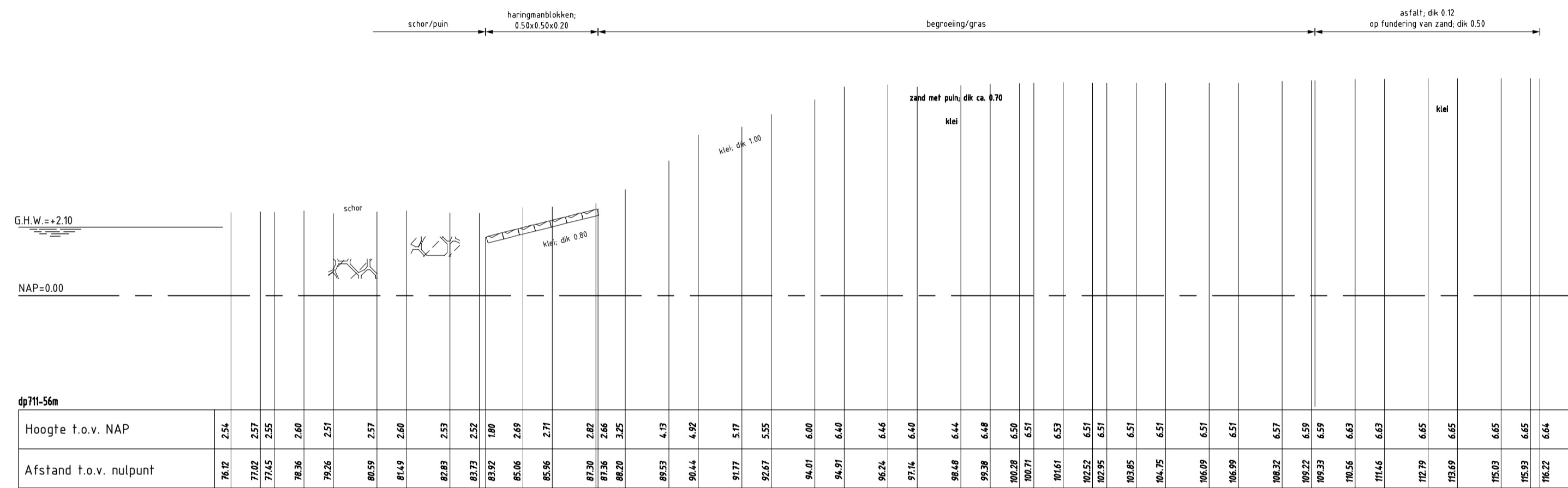

schaal 1:100

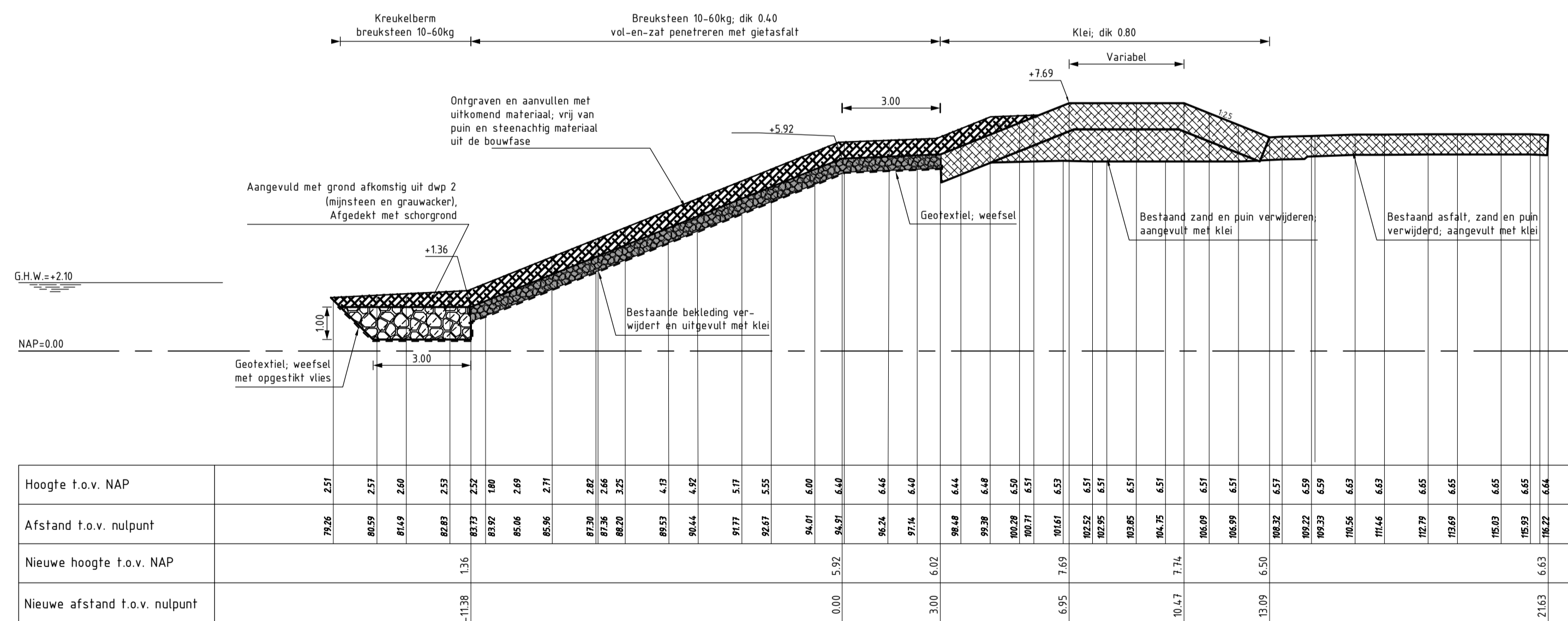

schaal 1:100

van dp711+64m tot dp 711+17m

### VERKLARING

Hoogtematen in meters t.o.v. NAP  
 Maten in meters tenzij anders aangegeven  
 Alle maten in het werk controleren

- Bestaand profiel
- Te maken werk
- Betonblokken (bestaand)
- Klei (bestaand)
- Mijnsteen (bestaand)
- Kreukelberm (bestaand)
- Betonzullen (nieuw)
- Gekantelede betonblokken (nieuw)
- Klei (nieuw)
- Kreukelberm (nieuw)
- Funderingslaag (nieuw)
- Grond ontgraven
- Grond aanvullen
- Waterremmende onderlaag

Voor situatie zie tekening ZLRW-2013-01461

logo-RWS.PNG		Dienst Zeeland	
Project Zeeweringen			Zaaknr. 31078012
Schorerpolder			REVISIE
Dwarsprofiel 1 bestaand en nieuw van dp711+64m tot dp711+17m			
getekend	B.Hoberts	d.d.	21-10-2013
gecontroleerd	M.Doornbos	d.d.	23-10-2013
afgekeurd	G.-J.Bos	d.d.	28-10-2013
gewijzigd			
schaal 1:100		in 5 bladen, blad nr. 2	
ZLRW-2013-01462			

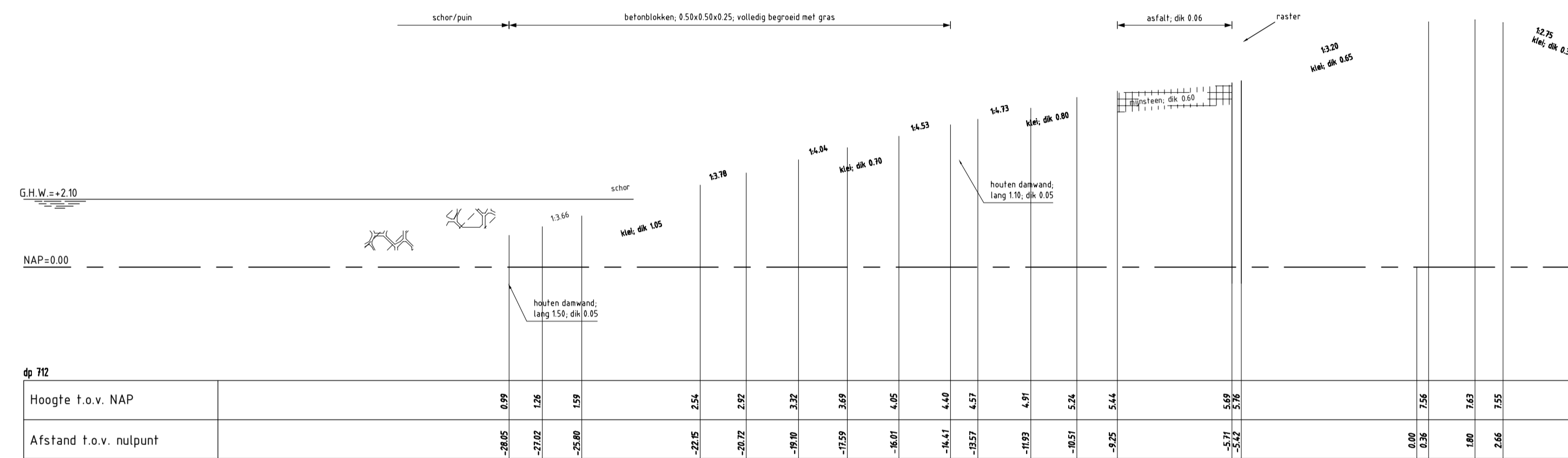





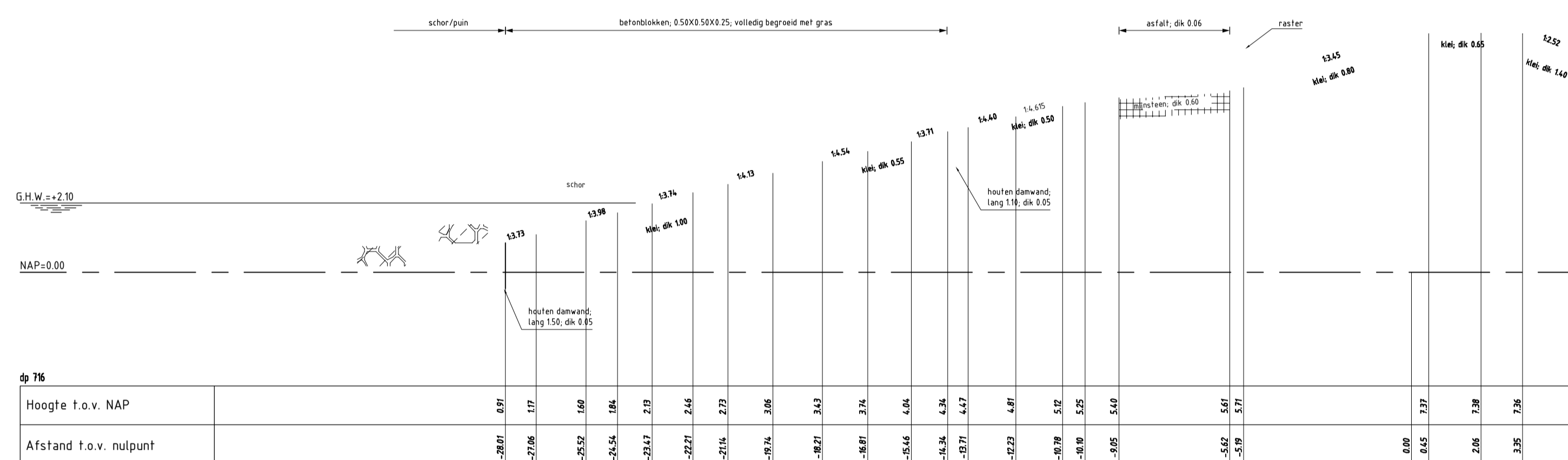

schaal 1:100

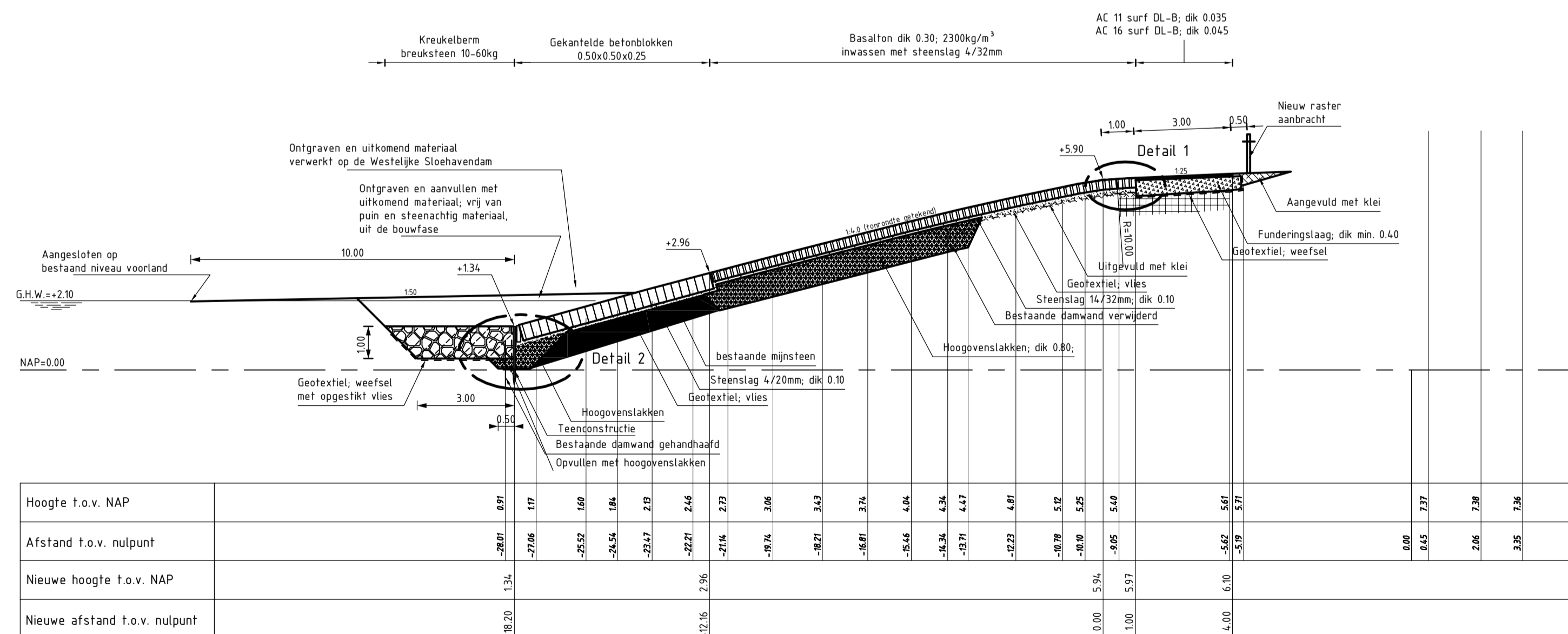

schaal 1:100

van dp714+30m tot dp718

### VERKLARING

Hoogtematen in meters t.o.v. NAP  
Maten in meters (tenzij anders aangegeven)  
Alle maten in het werk controleren

- |  |                                 |
|--|---------------------------------|
|  | Bestand profiel                 |
|  | Te maken werk                   |
|  | Betonblokken (bestaand)         |
|  | Klei (bestaand)                 |
|  | Mijsteen (bestaand)             |
|  | Kreukelberm (bestaand)          |
|  | Betonzuilen (nieuw)             |
|  | Gekantelde betonblokken (nieuw) |
|  | Klei (nieuw)                    |
|  | Kreukelberm (nieuw)             |
|  | Funderingslaag (nieuw)          |
|  | Grond ontgraven                 |
|  | Grond aanvullen                 |
|  | Waterremende onderlaag          |

Voor situatie zie tekening ZLRW-2013-01461

logo-RWS.PNG	Dienst Zeeland				
Project Zeeweringen					
Schorerpolder					
Dwarsprofiel 4 bestaand en nieuw van dp714+30m tot dp718					
Zaaknr.	31078012				
REVISIE					
getekend	B.Hoberts	d.d.	21-10-2013	schaal	1:100
gecontroleerd	M.Doornbos	d.d.	23-10-2013		
afgekeurd	G-J-Bos	d.d.	28-10-2013	in	5 bladen, blad nr. 5
gewijzigd				ZLRW-2013-01465	