

Overzicht  
schaal 1:10.000



- Verklaring**
- Gekantele blokken 50x50x30/25/15
  - Waterbouwsafal
  - Klei
  - Vol en zal geprefreerd breuksteen 5-60 KG
  - Stortsteen
  - Open steensafal
  - Werkgrens

nr.	omschrijving wijziging	datum	perfor.
1A	eerste uitgave ter beoordeling intern	24-10-2008	
1	diverse opmerkingen verwerkt	24-11-2008	
<b>Projectbureau zeeeringen</b> Versterking dijkvak havens Terneuzen			
Uitvoeringsontwerp Overzicht			akk. behoort bij ZLD-6107
In 1 bladen, blad nr. 1 formaat A0 schaal 1:1000			
getekend	J. Lippens	per.	4.d. 24-11-2008
gecontroleerd	H. Dore	per.	4.d. 24-11-2008
uitgegeven	H. Ten Hacken	per.	4.d. 24-11-2008
aanvaard		per.	4.d. 24-11-2008
as built		nummer 1	
projectcode ZLD-6107-AB-101			



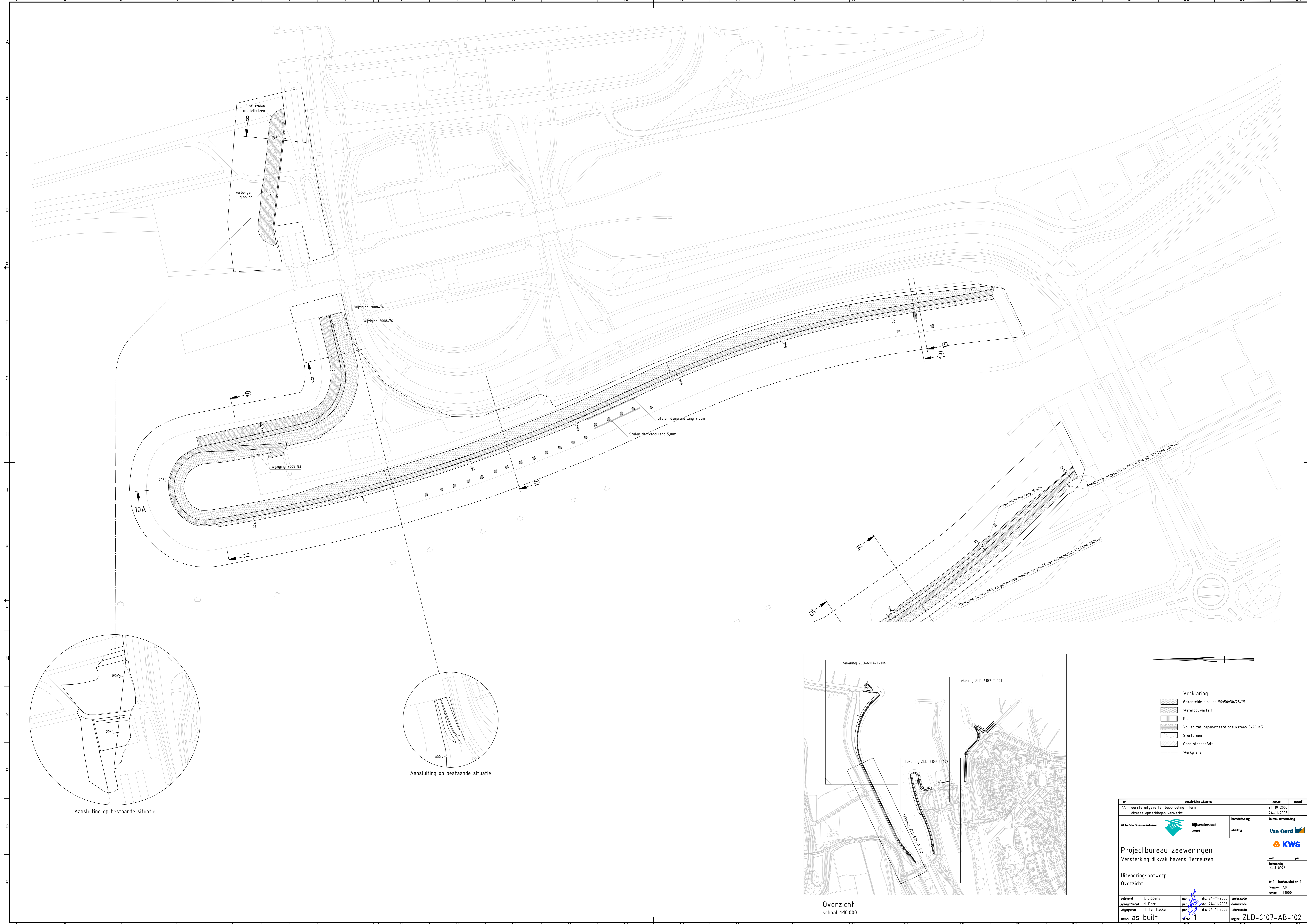

Aanluiting op bestaande situatie

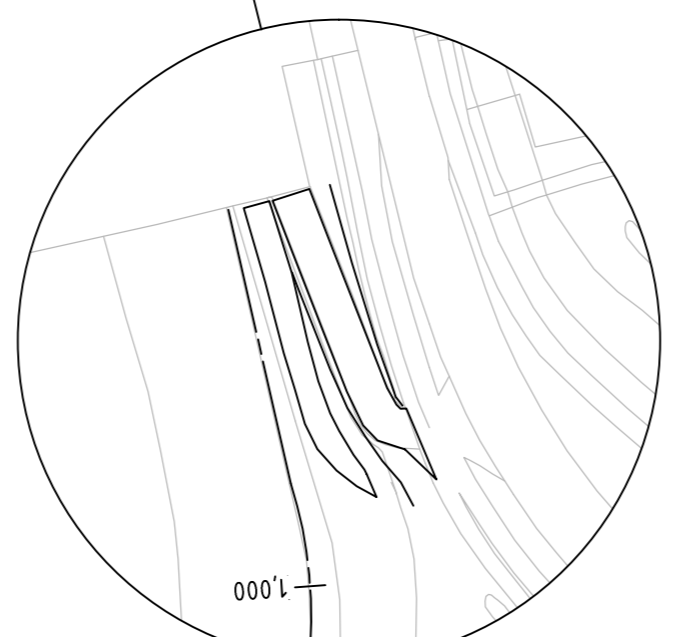

Aanluiting op bestaande situatie

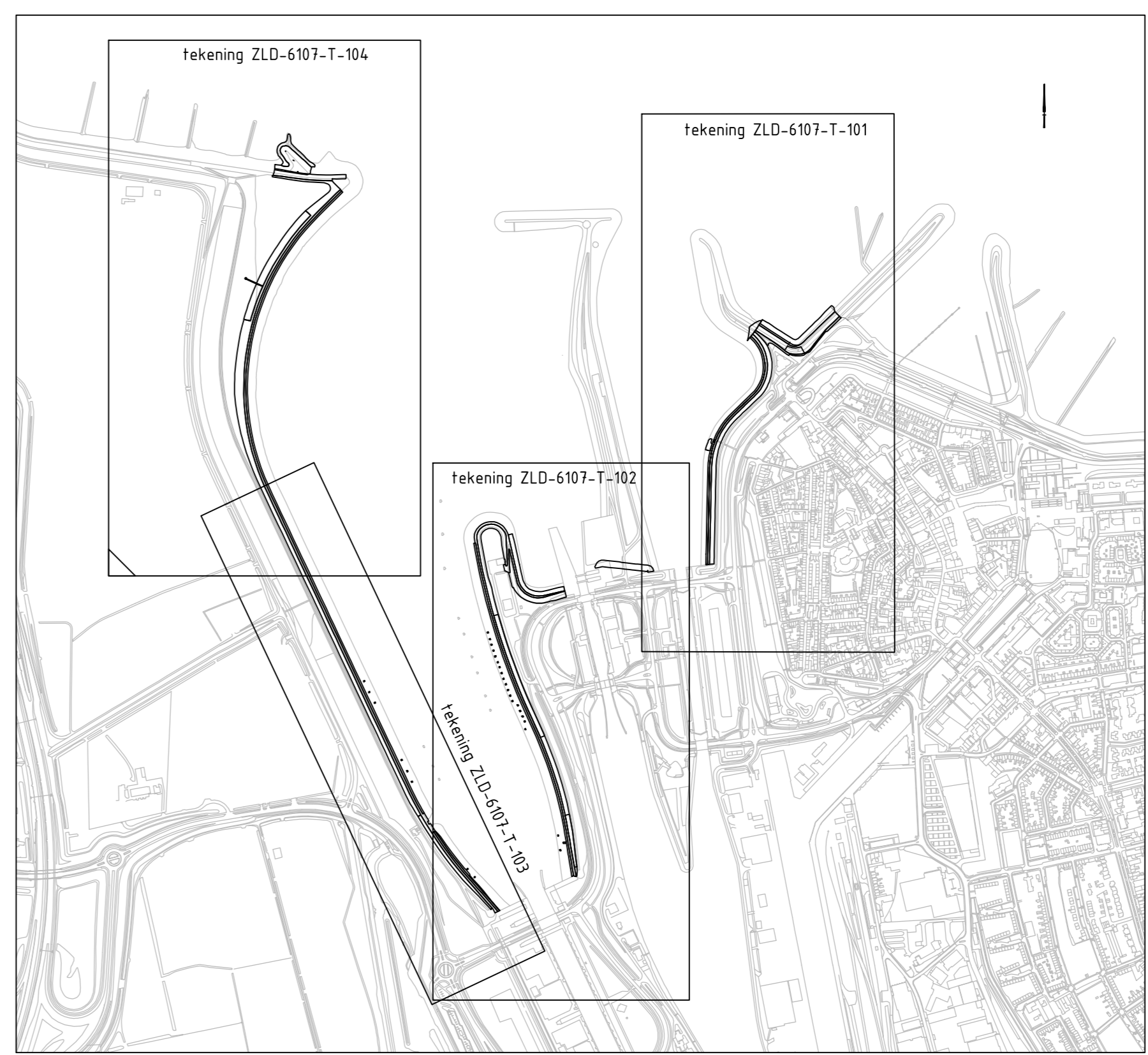

Overzicht  
schaal 1:10.000



- Verklaring**
- Gekantelde blokken 50x50x30/25/15
  - Waterbouwasfalt
  - Kiez
  - Vol en zal geperforeerd breuksteen 5-60 KG
  - Sloopsteen
  - Open steenasfalt
  - Werkgrans

nr.	omschrijving wijziging	datum	perfor.
1A	eerste uitgave ter beoordeling intern	24-10-2008	
1	diverse opmerkingen verwerkt	24-11-2008	
		hoofdafdeling	afdeling
<b>Projectbureau zeeeringen</b> Versterking dijkvak havens Terneuzen			
Uitvoeringsontwerp			akk.
Overzicht			behoort bij ZLD-6107
			In 1 bladen, blad nr. 1
			formaat A0
			schaal 1:1000
getekend	J. Lippens	per.	4.d. 24-11-2008
gecontroleerd	H. Dore	per.	4.d. 24-11-2008
uitgegeven	H. Ten Hacken	per.	4.d. 24-11-2008
status	as built	versie	1
			reg.nr. ZLD-6107-AB-102



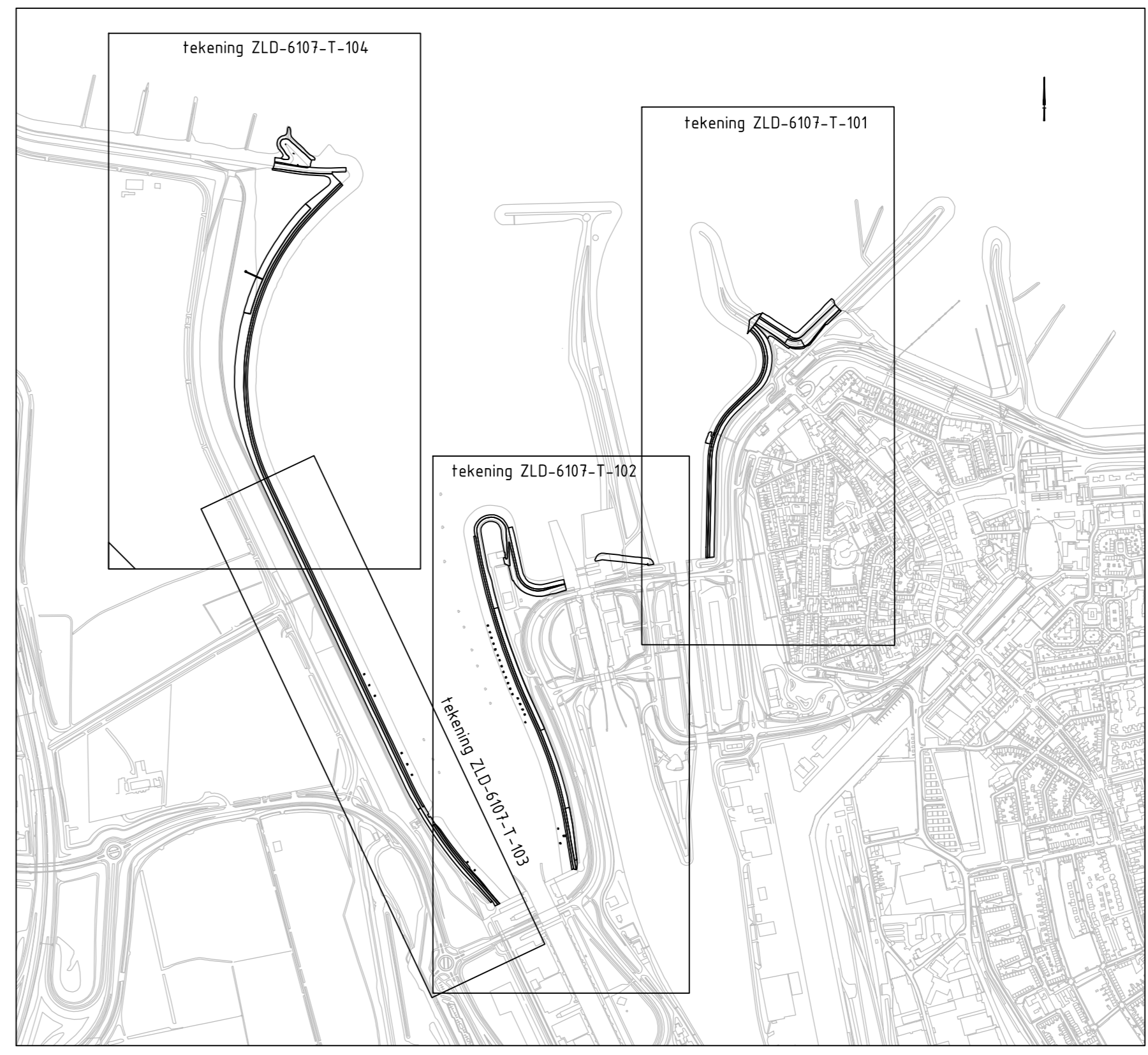
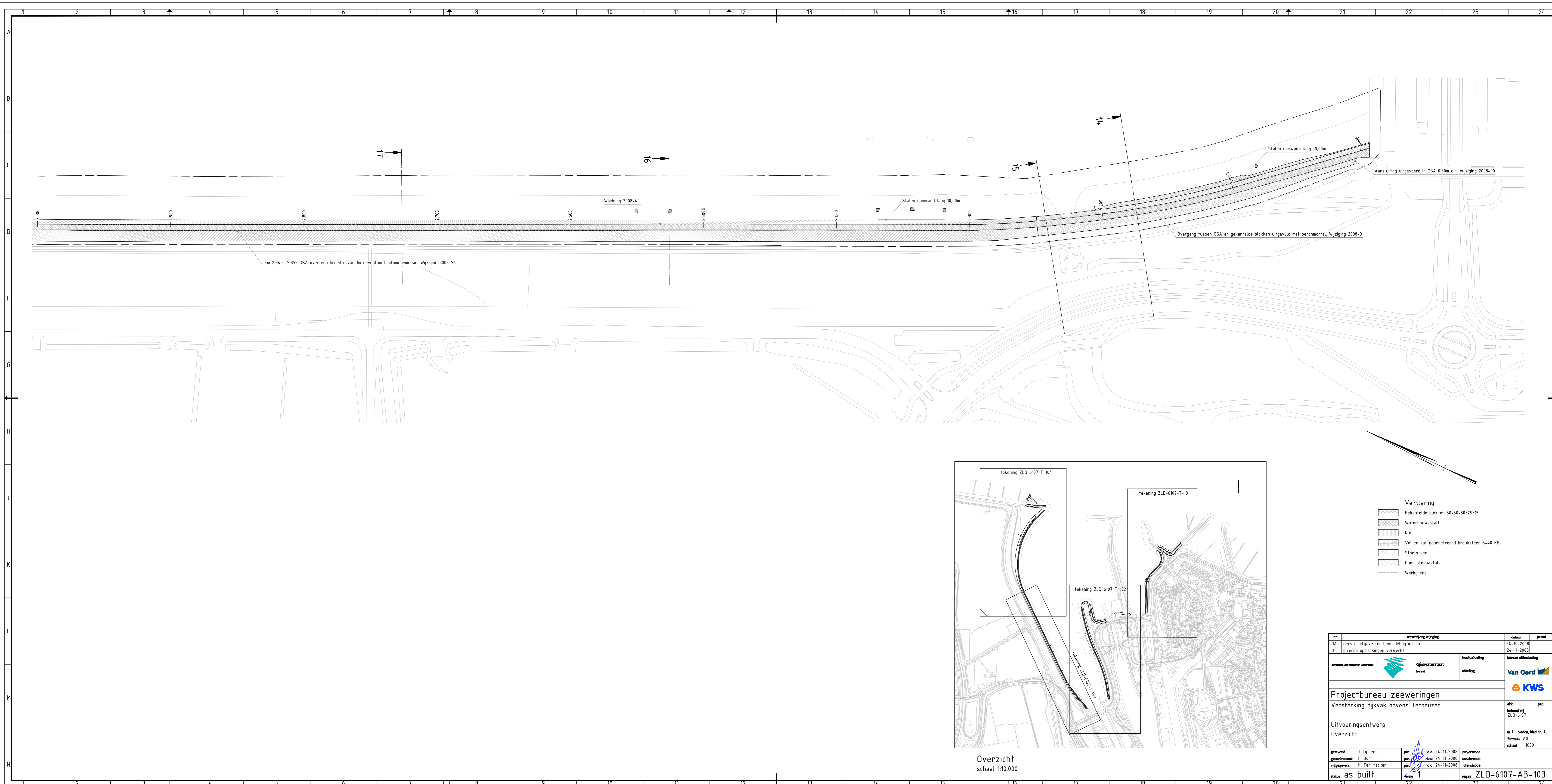

Overzicht  
schaal 1:10.000

- Verklaring**
- Gekantelde blokken 50x50x30/25/15
  - Waterbouwasfalt
  - Klei
  - Vol en zait gepenetreerd breuksteen 5-40 KG
  - Stortsteen
  - Open steenasfalt
  - Werkgrens

nr.	omschrijving wijziging	datum	perfor.
1a	eerste uitgave ten beoordeling afzetten	24-10-2008	
1	diverse opmerkingen verwerkt	24-11-2008	
		hoofdafdeling	bureau uitbesteding
		afdeling	
<b>Projectbureau zeeeringen</b> Versterking dijkvak havens Terneuzen			alle: behoort bij: ZLD-6107
Uitvoeringsontwerp Overzicht			in 1 blad, blad nr. 1 formaat: A0 schaal: 1:1000
getekend	J. Lippens	per. d.d.	24-11-2008
gecontroleerd	H. Dorr	per. d.d.	24-11-2008
uitgegeven	H. Ten Hacken	per. d.d.	24-11-2008
status	as built	versie	1
		projectcode	ZLD-6107-AB-103
		doelcode	
		dienscode	
		mg.nr.	ZLD-6107-AB-103



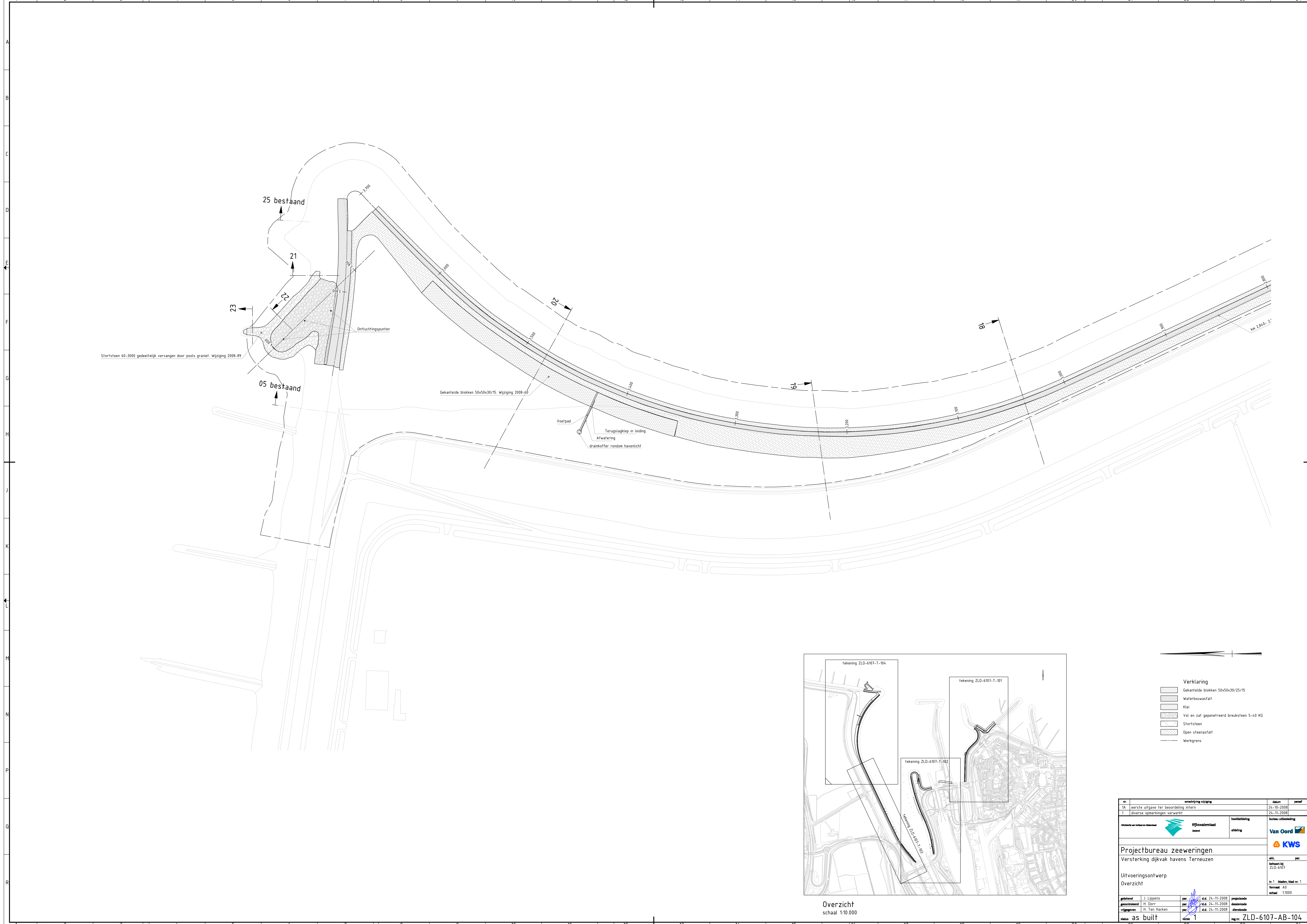

Sterfsteen 60-3000 gedeeltelijk vervangen door pools graniet. Wijziging 2008-09

Gekanteide blokken 50x50x30/15, Wijziging 2008-00

Voetpad  
 Terugslagklep in leiding  
 Afwatering  
 drainkoffer rondom havenlicht

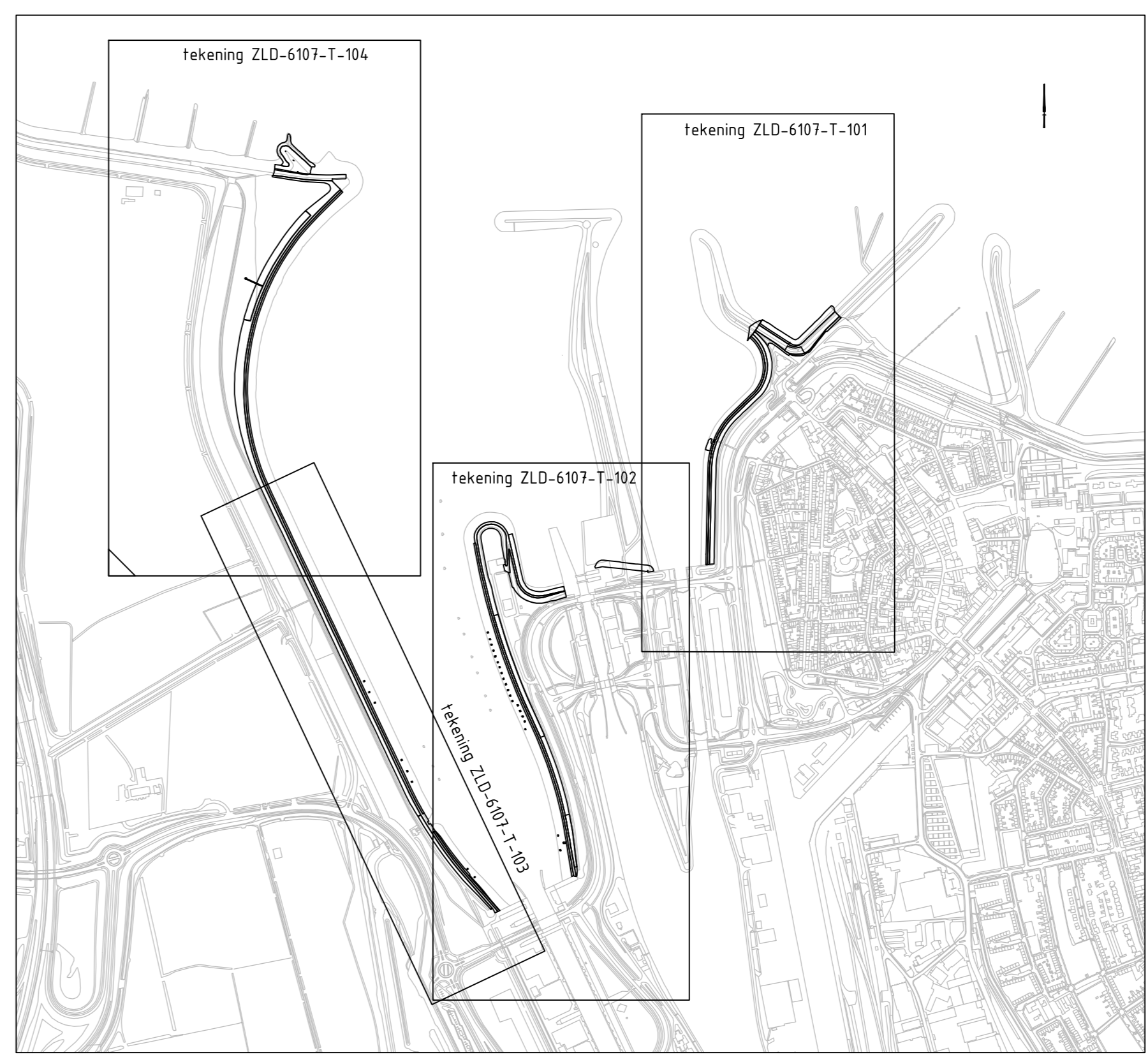

Overzicht  
 schaal 1:10.000



- Verklaring**
- Gekanteide blokken 50x50x30/25/15
  - Waterbouwafzetting
  - Kieel
  - Vol en zal geprepareerd breuksteen 5-60 KG
  - Sterfsteen
  - Open steenasfalt
  - Werkgrens

nr.	omschrijving wijziging	datum	perfor.
1A	eerste uitgave ter beoordeling intern	24-10-2008	
1	diverse opmerkingen verwerkt	24-11-2008	
		hoofdafdeling	business unit
		afdeling	
<b>Projectbureau zeeeringen</b>			
Versterking dijkvak havens Terneuzen			
Uitvoeringsontwerp			akk.
Overzicht			behoort bij
			ZLD-6107
			In 1 bladen, blad nr. 1
			formaat A0
			schaal 1:1000
getekend	J. Lijperts	per.	4.d. 24-11-2008
gecorrigeerd	H. Dore	per.	4.d. 24-11-2008
uitgegeven	H. Ten Hacken	per.	4.d. 24-11-2008
datum	as built	versie	1
			reg.nr. ZLD-6107-AB-104



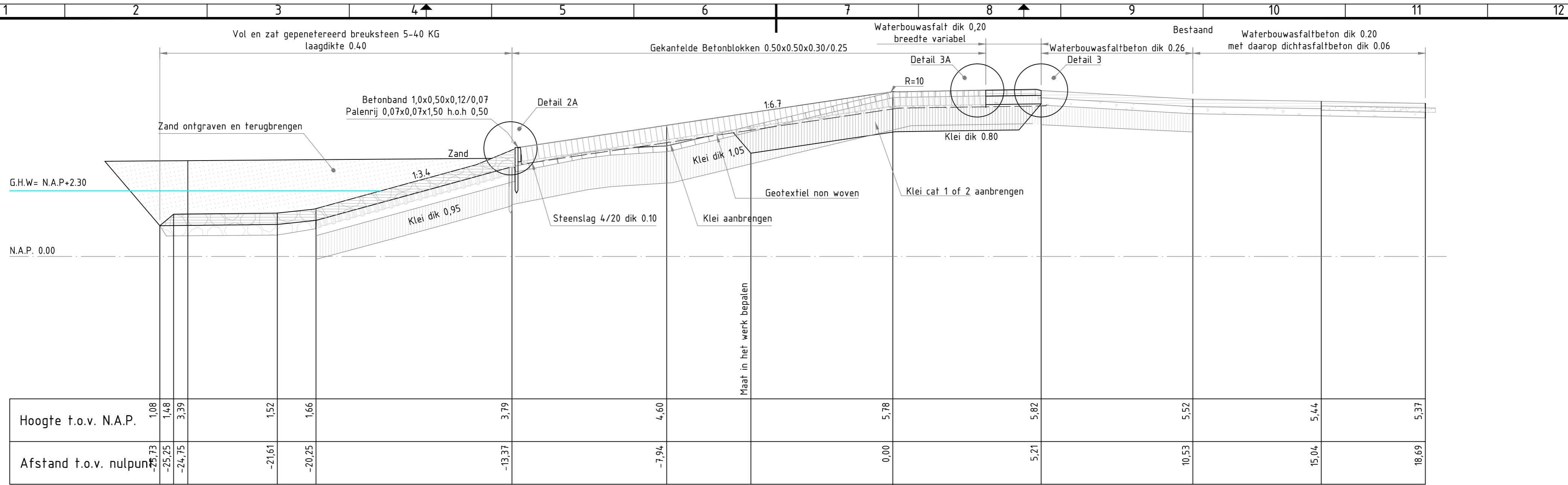

Dwarsprofiel 01 nieuw

- Verklaring**
- hydraulische fosforlakken
  - steenslag 4/20
  - Gekantelde blokken 50x50x30/25/15
  - Waterbouwasfalt
  - Klei
  - Vol en zat gepenetreerd breuksteen 5-40 KG / gebroken, uitkomend steenachtig materiaal
  - Stortsteen
  - Betonpuin
  - Doornikse
  - Diaboolblokken
  - Open steenasfalt

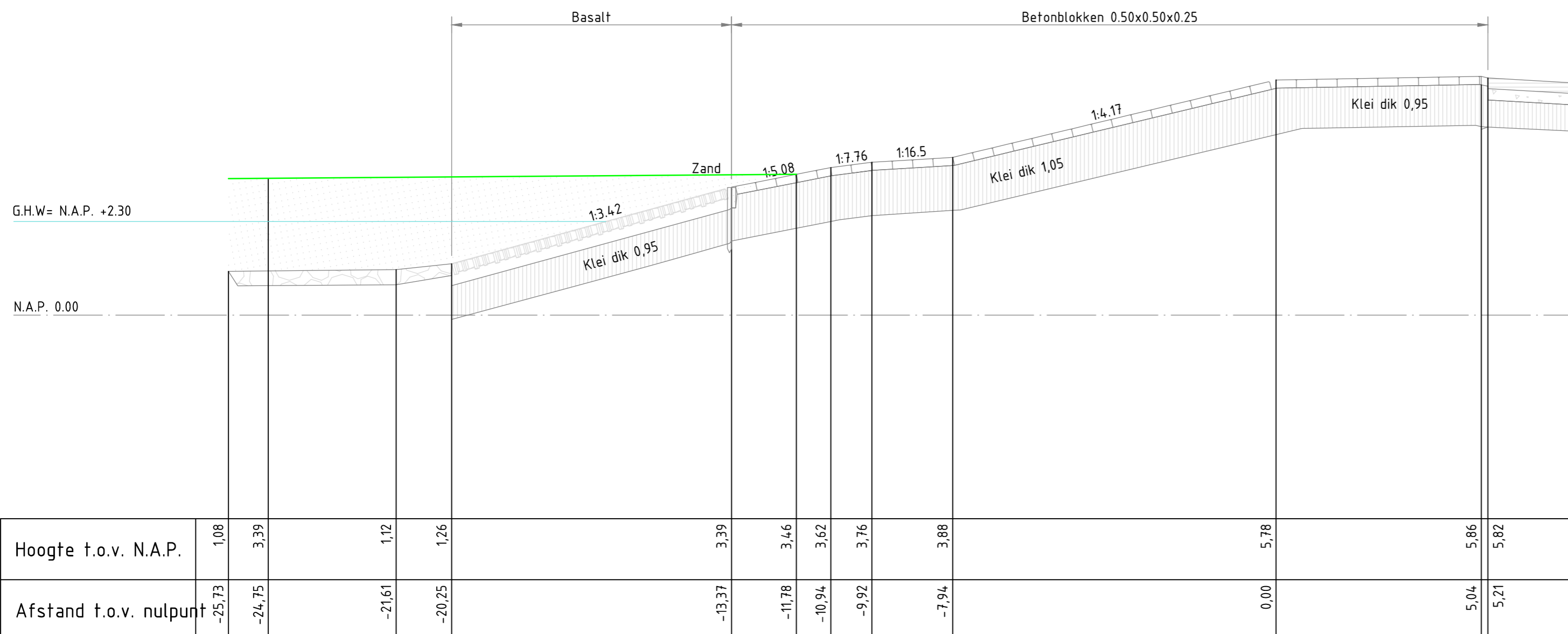

Dwarsprofiel 01 bestaand (voormalig DP 02)

nr.	omschrijving wijziging	datum	paraaf
1A	eerste uitgave ter beoordeling intern	18-09-2008	
1	opmerkingen intern verwerkt	25-09-2008	
2	opmerkingen verwerkt	24-10-2008	
3	diverse kleine wijzigingen profiel 19, 20 en 21	24-11-2008	

  

Mijnsterie van Verkeeren Waterstaat		hoofdafdeling	bureau uitbesteding
		afdeling	
Projectbureau zeeeringen			
Versterking dijkvak havens Terneuzen		akk.	par.
Uitvoeringsontwerp		behoort bij ZLD-6107	
Dwarsprofiel 01		in 1 bladen, blad nr. 1	
		formaat A2	
		schaal 1:100	

getekend	J. Lippens	par.	d.d. 24-11-2008	projectcode
gecontroleerd	H. Dorr	par.	d.d. 24-11-2008	dossiercode
vrijgegeven	H. ten Hacken	par.	d.d. 24-11-2008	dienstcode
status	as built	versie	3	reg.nr. ZLD-6107-AB-201



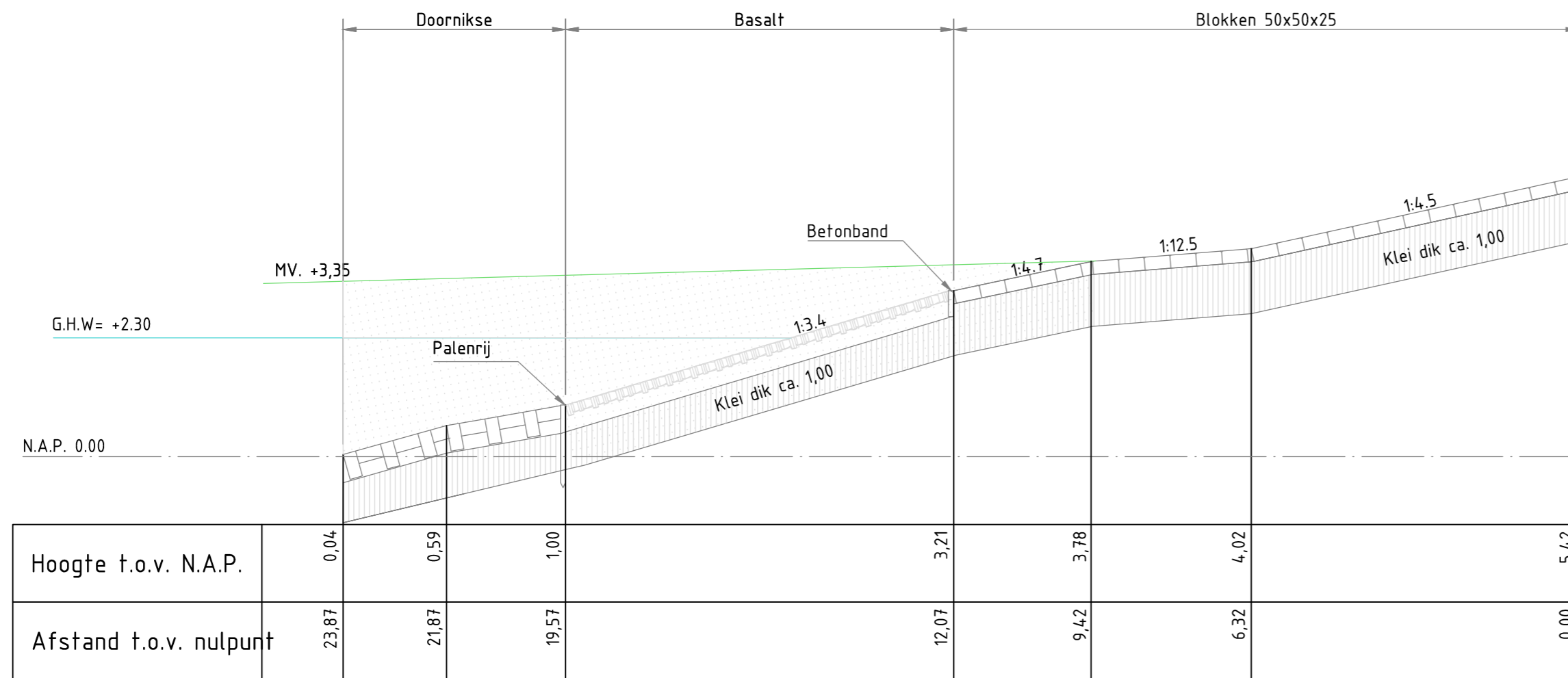

Dwarsprofiel 02 bestaand (voormalig DP 03)

- Verklaring
- hydraulische fosforlakken
  - steenslag 4/20
  - Gekantelde blokken 50x50x30/25/15
  - Waterbouwasfalt
  - Klei
  - Vol en zat gepenetreerd breuksteen 5-40 KG / gebroken, uitkomend steenachtig materiaal
  - Stortsteen
  - Betonpuin
  - Doornikse
  - Diaboolblokken
  - Open steenasfalt

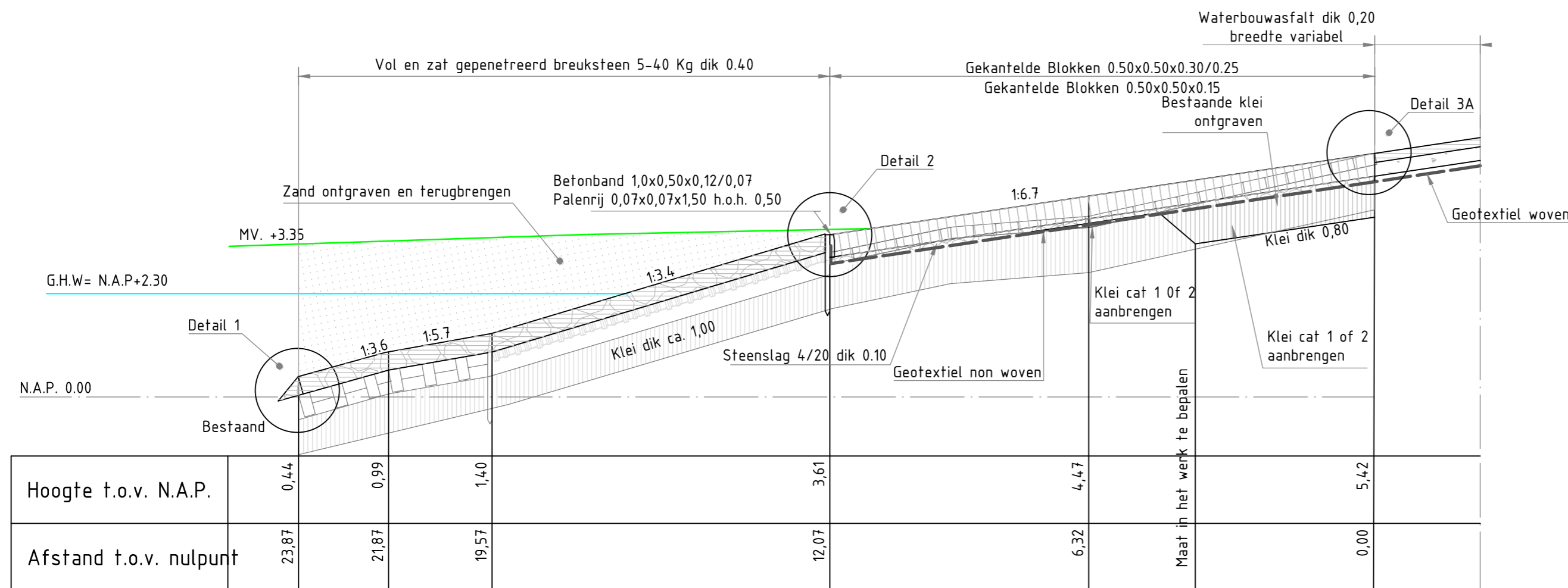

Dwarsprofiel 02 nieuw

nr.	omschrijving wijziging	datum	paraaf
1A	eerste uitgave ter beoordeling intern	18-09-2008	
1	opmerkingen intern verwerkt	25-09-2008	
2	opmerkingen verwerkt	24-10-2008	
3	diverse kleine wijzigingen profiel 19, 20 en 21	24-11-2008	
Middelste van Verkeeren Waterstaat 		hoofdafdeling afdeling	bureau uitbesteding 
Projectbureau zeekeringen Versterking dijkvak havens Terneuzen			
Uitvoeringsontwerp Dwarsprofiel 02		akk. par. behoort bij ZLD-6107	in 1 bladen, blad nr. 1 formaat A2 schaal 1:100
getekend	J. Lippens	par.	d.d. 24-11-2008
gecontroleerd	H. Dorr	par.	d.d. 24-11-2008
vrijgegeven	H. ten Hacken	par.	d.d. 24-11-2008
status	as built	versie	3
		projectcode	ZLD-6107-AB-202
		dienstcode	
		reg.nr.	ZLD-6107-AB-202



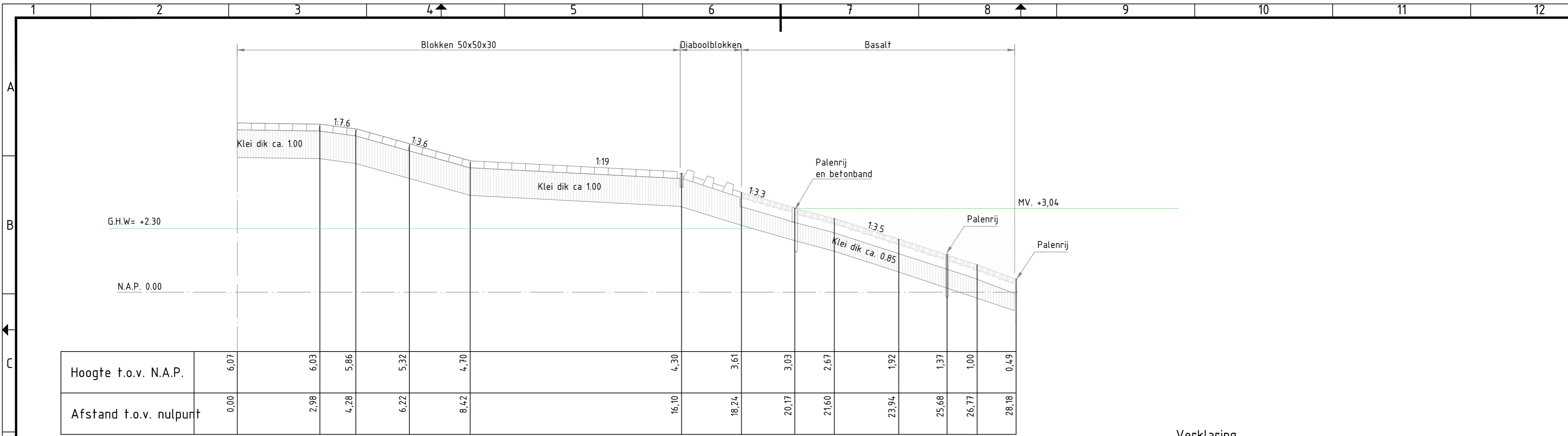

Dwarsprofiel 03 bestaand (voormalig DP 04)

- Verklaring**
- hydraulische fosforlakken
  - steenslag 4/20
  - Gekantelde blokken 50x50x30/25/15
  - Waterbouwasfalt
  - Klei
  - Vol en zat gepenteerd breuksteen 5-40 KG / gebroken, uitkomend steenachtig materiaal
  - Stortsteen
  - Betonpuin
  - Doornikse
  - Diaboolblokken
  - Open steenasfalt

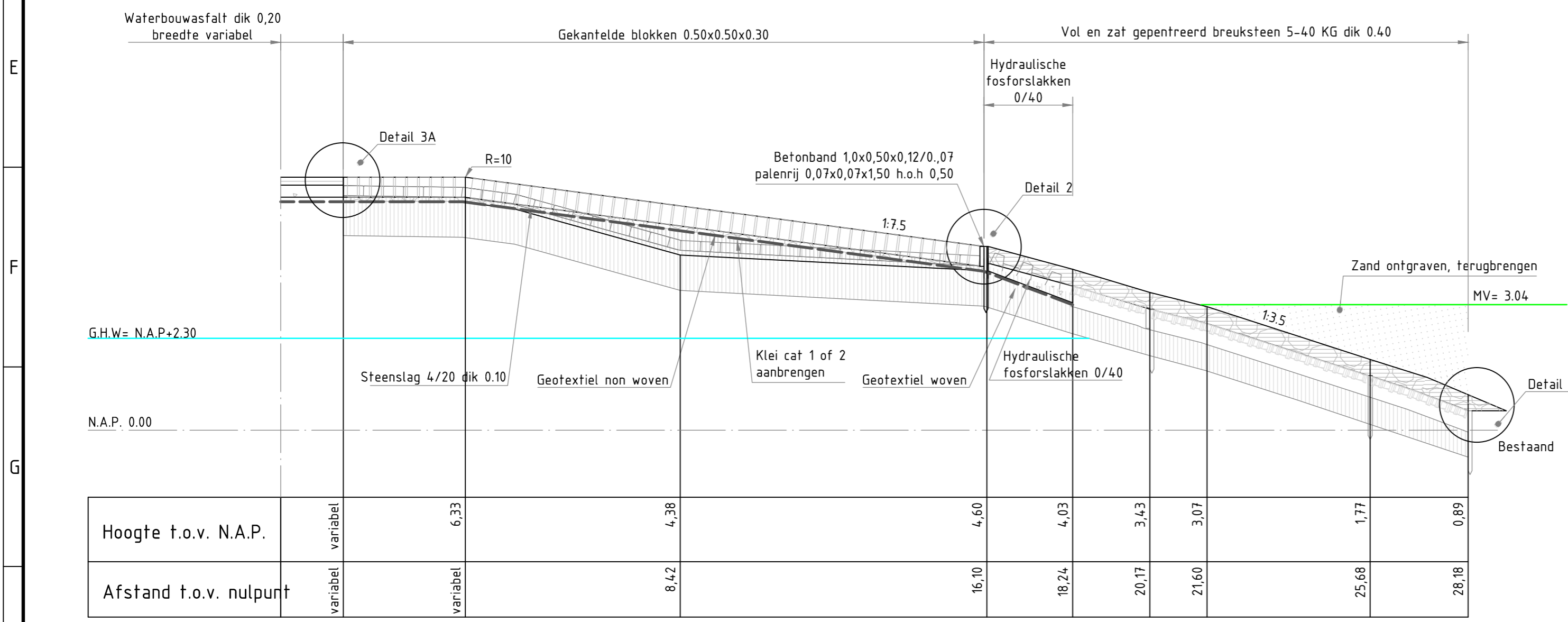

Dwarsprofiel 03 nieuw

nr.	omschrijving wijziging	datum	paraaf
1A	eerste uitgave ter beoordeling intern	18-09-2008	
1	opmerkingen intern verwerkt	25-09-2008	
2	opmerkingen verwerkt	24-10-2008	
3	diverse kleine wijzigingen profiel 19, 20 en 21	24-11-2008	

  

Mijnsterie van Verkeeren Waterstaat		hoofdafdeling	bureau uitbesteding
		afdeling	
Projectbureau zeekeringen			
Versterking dijkvak havens Terneuzen			akk. par.
Uitvoeringsontwerp			behoort bij ZLD-6107
Dwarsprofiel 03			in 1 bladen, blad nr. 1
			formaat A2
			schaal 1:100







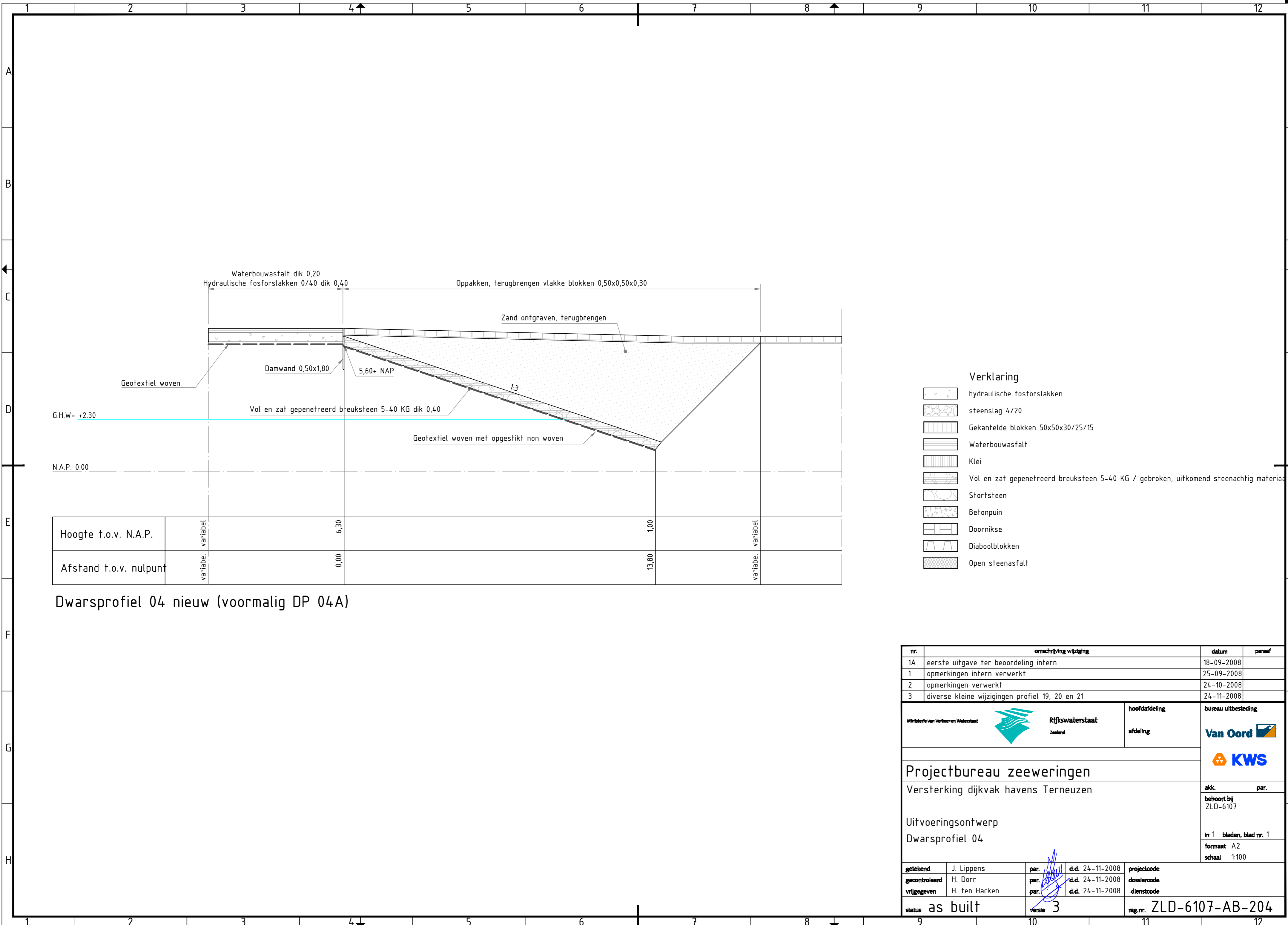

  

getekend	J. Lippens	par.	d.d. 24-11-2008	projectcode
gecontroleerd	H. Dorr	par.	d.d. 24-11-2008	dossiercode
vrijgegeven	H. ten Hacken	par.	d.d. 24-11-2008	dienstcode
status	as built	versie	3	reg.nr. ZLD-6107-AB-203

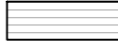

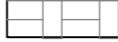

Dwarsprofiel 04 nieuw (voormalig DP 04A)

- Verklaring**
-  hydraulische fosforlakken
  -  steenslag 4/20
  -  Gekantelde blokken 50x50x30/25/15
  -  Waterbouwasfalt
  -  Klei
  -  Vol en zat gepermeerd breuksteen 5-40 KG / gebroken, uitkomend steenachtig materiaal
  -  Stortsteen
  -  Betonpuin
  -  Doornikse
  -  Diaboolblokken
  -  Open steenasfalt

nr.	omschrijving wijziging	datum	paraaf
1A	eerste uitgave ter beoordeling intern	18-09-2008	
1	opmerkingen intern verwerkt	25-09-2008	
2	opmerkingen verwerkt	24-10-2008	
3	diverse kleine wijzigingen profiel 19, 20 en 21	24-11-2008	

Ministerie van Verkeer en Waterstaat		Rijkswaterstaat Zeeland	hoofdafdeling	bureau uitbesteding
			afdeling	 
<b>Projectbureau zeekeringen</b>				
Versterking dijkvak havens Terneuzen				akk. par.
Uitvoeringsontwerp				behoort bij ZLD-6107
Dwarsprofiel 04				in 1 bladen, blad nr. 1 formaat A2 schaal 1:100
getekend	J. Lippens	par.	d.d. 24-11-2008	projectcode
gecontroleerd	H. Dorr	par.	d.d. 24-11-2008	dossiercode
vrijgegeven	H. ten Hacken	par.	d.d. 24-11-2008	dienstcode
status	as built	versie	3	reg.nr. ZLD-6107-AB-204



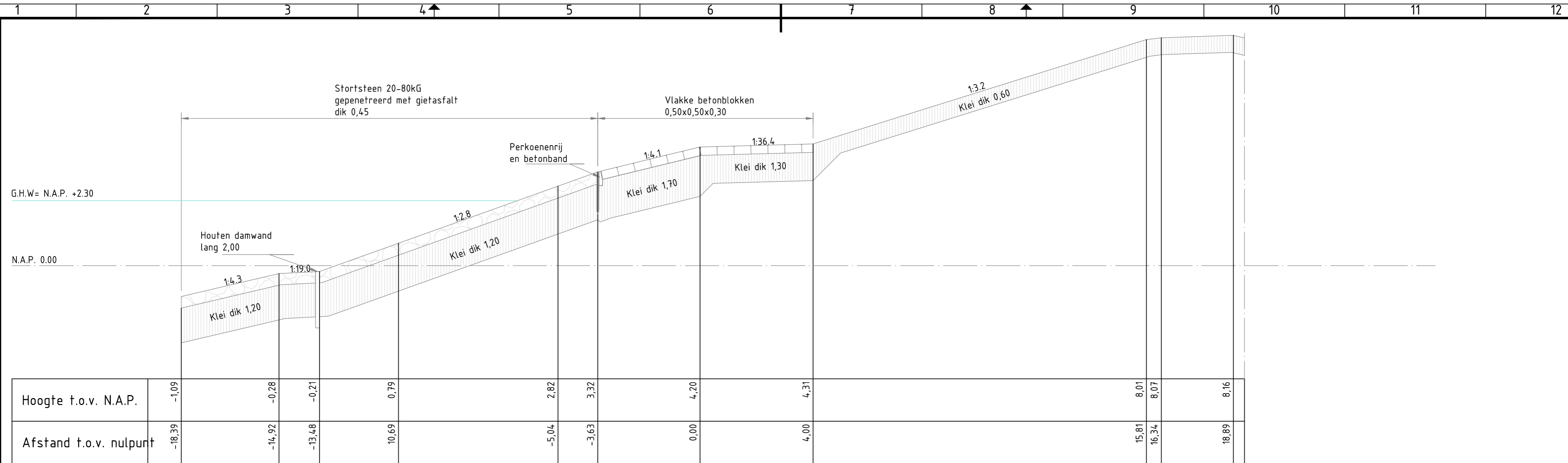

Dwarsprofiel 05 bestaand (voormalig DP 08)

Verklaring

- hydraulische fosforlakken
- steenslag 4/20
- Gekantelde blokken 50x50x30/25/15
- Waterbouwasfalt
- Klei
- Vol en zat gepenetreerd breuksteen 5-40 KG / gebroken, uitkomend steenachtig mat
- Stortsteen
- Betonpuin
- Doornikse
- Diaboolblokken
- Open steenasfalt

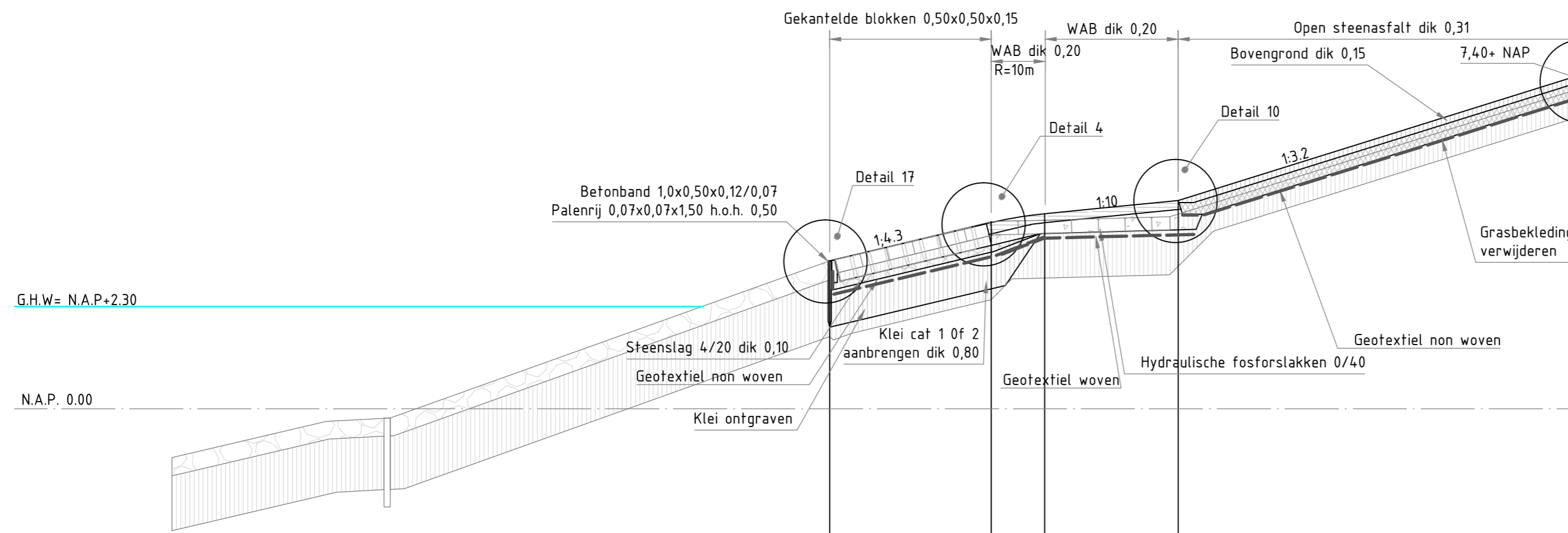

Dwarsprofiel 05 nieuw

nr.	omschrijving wijziging	datum	paraaf
1A	eerste uitgave ter beoordeling intern	18-09-2008	
1	opmerkingen intern verwerkt	25-09-2008	
2	opmerkingen verwerkt	24-10-2008	
3	diverse kleine wijzigingen profiel 19, 20 en 21	24-11-2008	

  

Mijnsterie van Verkeeren Waterstaat		hoofdafdeling	bureau uitbesteding
		afdeling	
Projectbureau zeeweringen			
Versterking dijkvak havens Terneuzen		akk.	par.
Uitvoeringsontwerp		behoort bij ZLD-6107	
Dwarsprofiel 05		in 1 bladen, blad nr. 1	
		formaat A2	
		schaal 1:100	

getekend	J. Lippens	par.	d.d. 24-11-2008	projectcode
gecontroleerd	H. Dorr	par.	d.d. 24-11-2008	dossiercode
vrijgegeven	H. ten Hacken	par.	d.d. 24-11-2008	dienstcode
status	as built	versie	3	reg.nr. ZLD-6107-AB-205



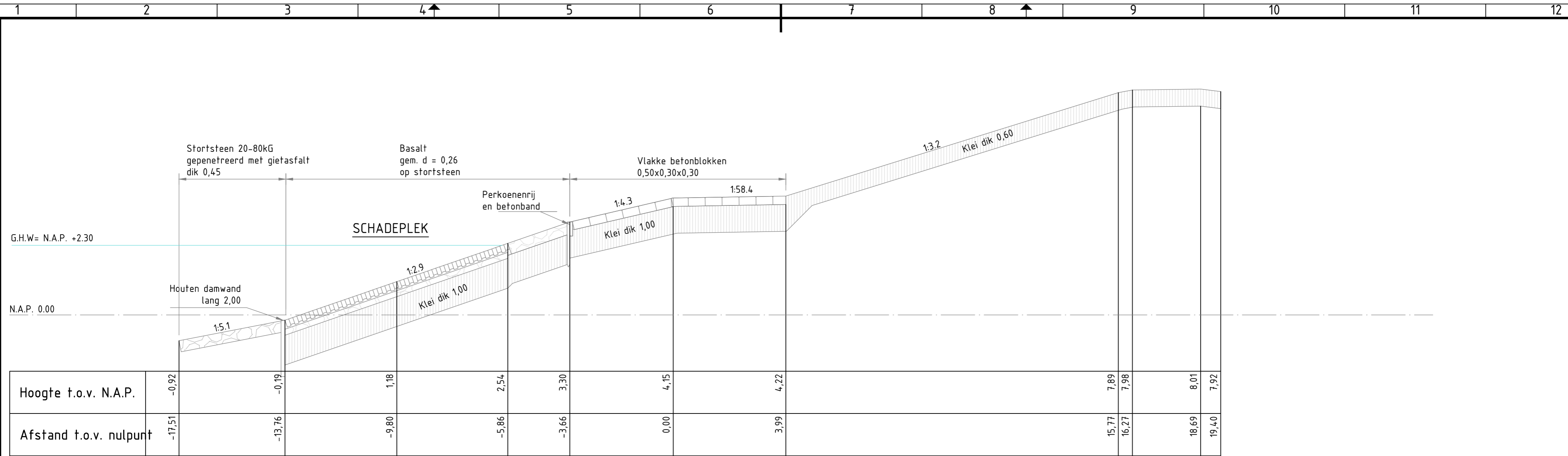

Dwarsprofiel 06 bestaand (voormalig DP 09)

- Verklaring**
- hydraulische fosforlakken
  - steenslag 4/20
  - Gekantelde blokken 50x50x30/25/15
  - Waterbouwasfalt
  - Klei
  - Vol en zat gepenetreerd breuksteen 5-40 KG / gebroken, uitkomend steenachtig materiaal
  - Stortsteen
  - Betonpuin
  - Doornikse
  - Diaboolblokken
  - Open steenasfalt

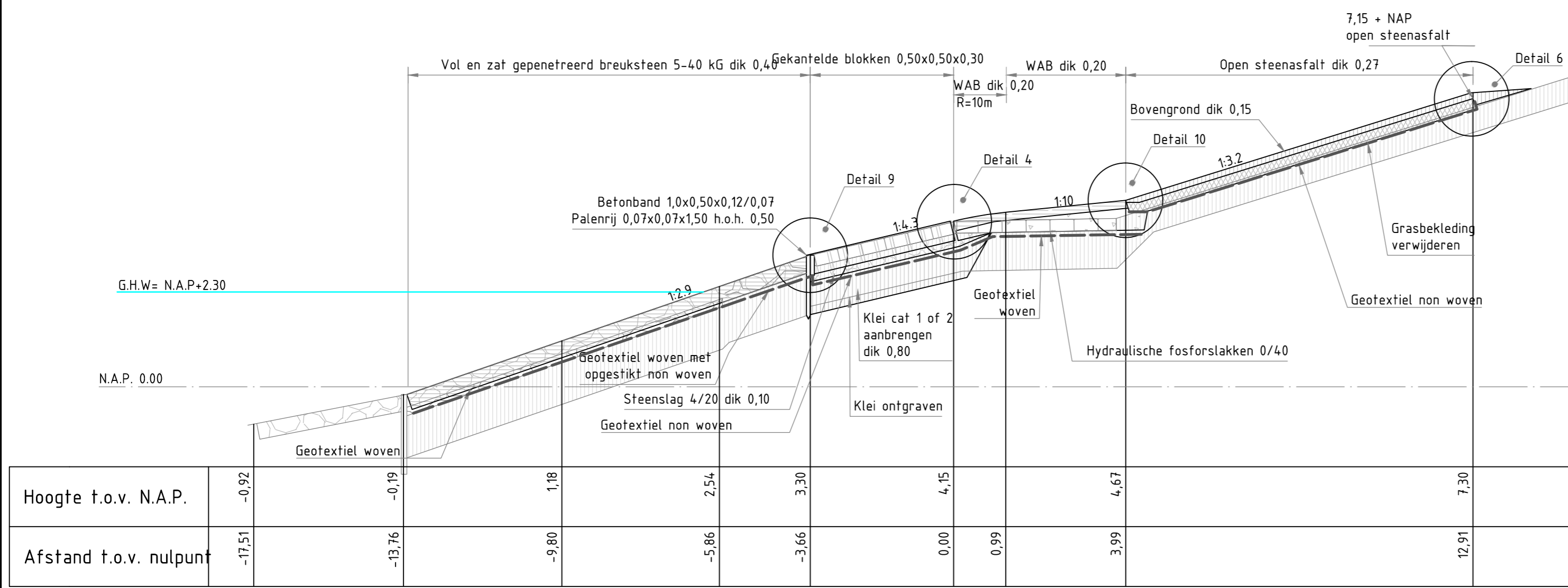

Dwarsprofiel 06 nieuw

nr.	omschrijving wijziging	datum	paraaf
1A	eerste uitgave ter beoordeling intern	18-09-2008	
1	opmerkingen intern verwerkt	25-09-2008	
2	opmerkingen verwerkt	24-10-2008	
3	diverse kleine wijzigingen profiel 19, 20 en 21	24-11-2008	

Ministerie van Verkeer en Waterstaat		hoofdafdeling	bureau uitbesteding
		afdeling	

**Projectbureau zeekeringen**  
 Versterking dijkvak havens Terneuzen

Uitvoeringsontwerp  
 Dwarsprofiel 06

akk.	par.
behoort bij	ZLD-6107
in 1	bladen, blad nr. 1
formaat	A2
schaal	1:100

getekend	J. Lippens	par.	d.d. 24-11-2008	projectcode
gecontroleerd	H. Dorr	par.	d.d. 24-11-2008	dossiercode
vrijgegeven	H. ten Hacken	par.	d.d. 24-11-2008	dienstcode
status	as built	versie	3	reg.nr. ZLD-6107-AB-206



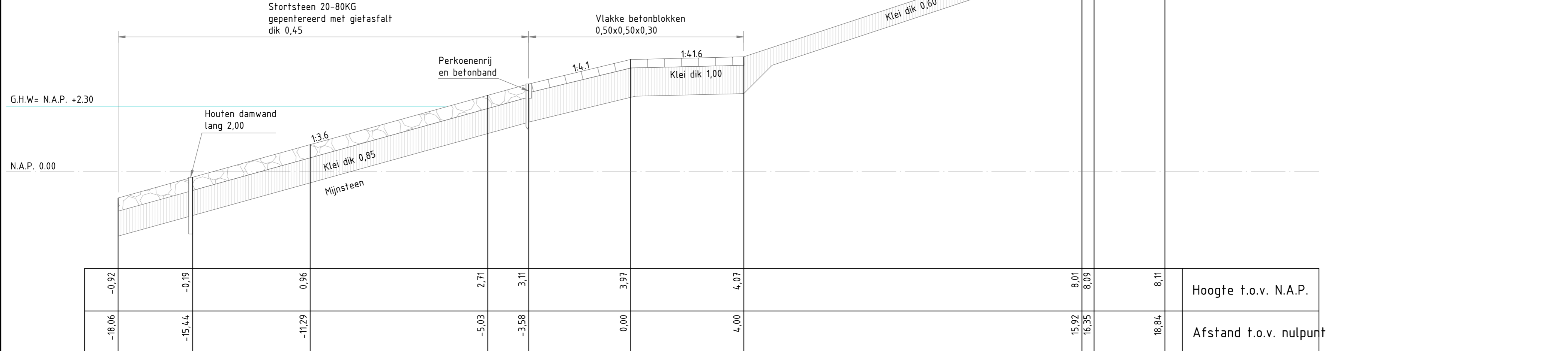

Dwarsprofiel 07 bestaand (voormalig DP 10)

- Verklaring**
- hydraulische fosforlakken
  - steenslag 4/20
  - Gekantelde blokken 50x50x30/25/15
  - Waterbouwasfalt
  - Klei
  - Vol en zat gepentereerd breuksteen 5-40 KG / gebroken, uitkomend steenachtig mat
  - Stortsteen
  - Betonpuin
  - Doornikse
  - Diaboolblokken
  - Open steenasfalt

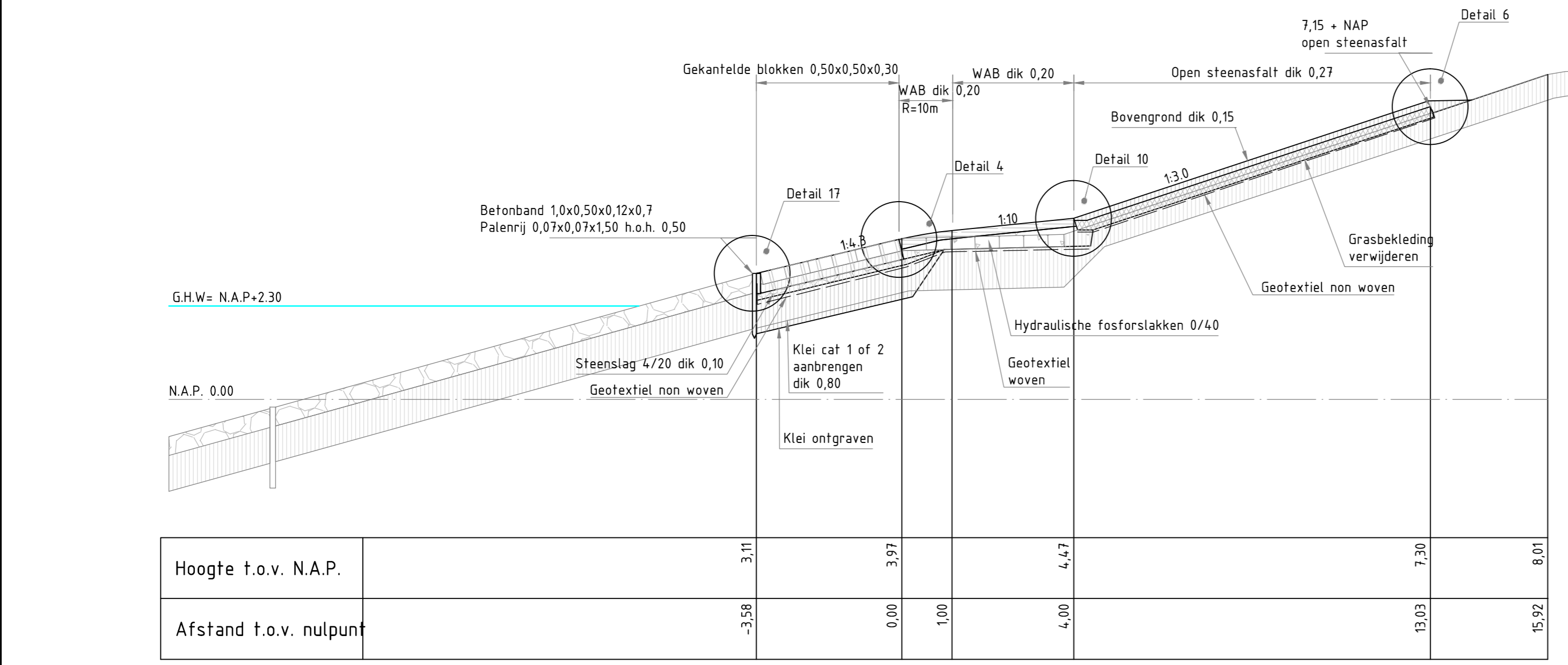

Dwarsprofiel 07 nieuw

nr.	omschrijving wijziging	datum	paraaf
1A	eerste uitgave ter beoordeling intern	18-09-2008	
1	opmerkingen intern verwerkt	25-09-2008	
2	opmerkingen verwerkt	24-10-2008	
3	diverse kleine wijzigingen profiel 19, 20 en 21	24-11-2008	

  

Mijnsterie van Verkeeren Waterstaat		hoofdafdeling	bureau uitbesteding
		afdeling	
Projectbureau zeekeringen			
Versterking dijkvak havens Terneuzen		akk.	par.
Uitvoeringsontwerp		behoort bij ZLD-6107	
Dwarsprofiel 07		in 1 biaden, blad nr. 1	
		formaat A2	
		schaal 1:100	

getekend	J. Lippens	par.	d.d. 24-11-2008	projectcode
gecontroleerd	H. Dorr	par.	d.d. 24-11-2008	dossiercode
vrijgegeven	H. ten Hacken	par.	d.d. 24-11-2008	dienstcode
status	as built	versie	3	reg.nr. ZLD-6107-AB-207



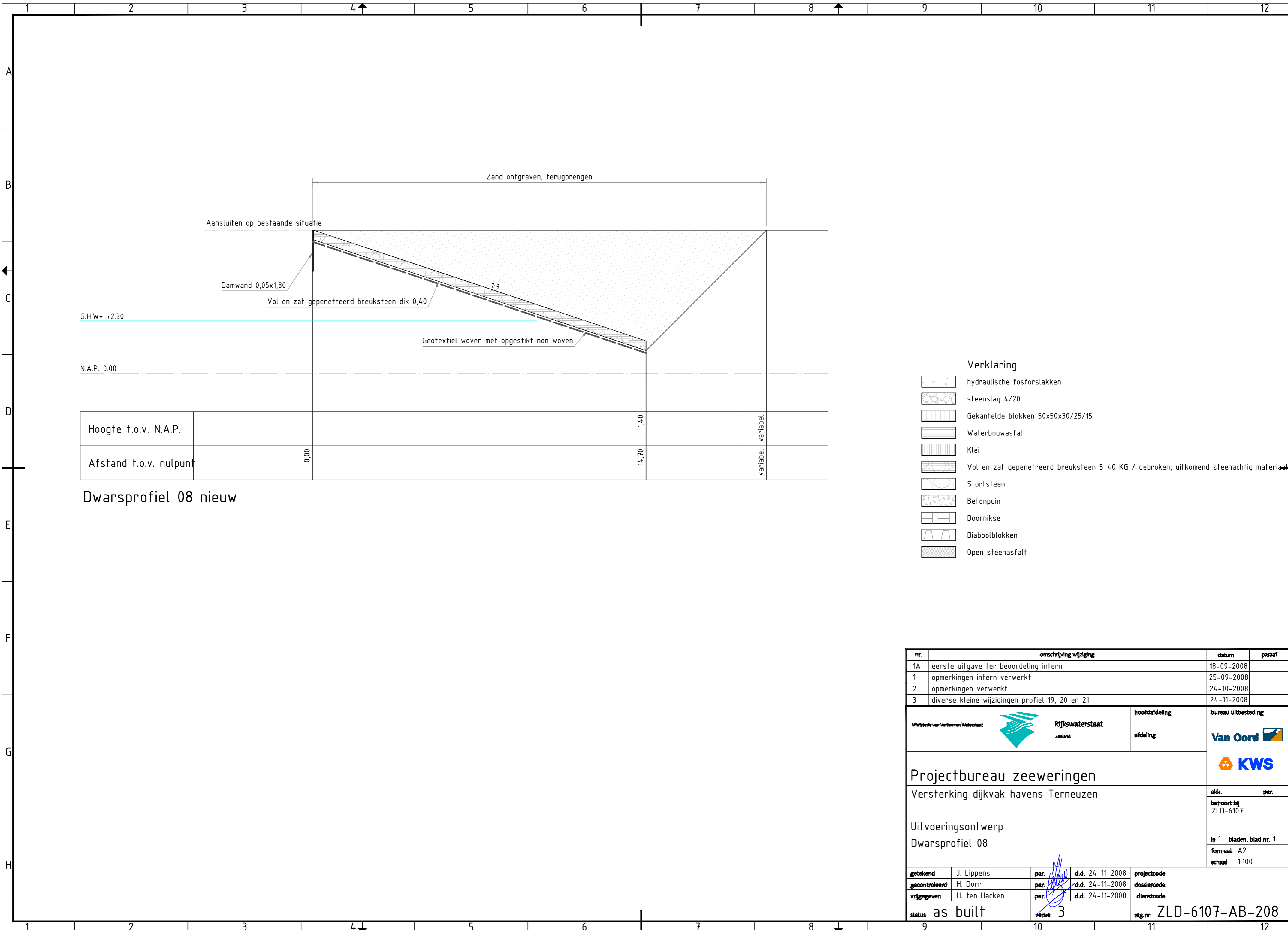

Hoogte t.o.v. N.A.P.			1,40	variabel
Afstand t.o.v. nulpunt	0,00		14,70	variabel

Dwarsprofiel 08 nieuw

- Verklaring**
- hydraulische fosforlakken
  - steenslag 4/20
  - Gekantelde blokken 50x50x30/25/15
  - Waterbouwasfalt
  - Klei
  - Vol en zat gepenetreerd breuksteen 5-40 KG / gebroken, uitkomend steenachtig materiaal
  - Stortsteen
  - Betonpuin
  - Doornikse
  - Diaboolblokken
  - Open steenasfalt

nr.	omschrijving wijziging	datum	paraaf
1A	eerste uitgave ter beoordeling intern	18-09-2008	
1	opmerkingen intern verwerkt	25-09-2008	
2	opmerkingen verwerkt	24-10-2008	
3	diverse kleine wijzigingen profiel 19, 20 en 21	24-11-2008	

  

Ministerie van Verkeer en Waterstaat		Rijkswaterstaat Zeeland	hoofdafdeling	bureau uitbesteding
			afdeling	
Projectbureau zeekeringen				
Versterking dijkvak havens Terneuzen				akk. par.
Uitvoeringsontwerp				behoort bij ZLD-6107
Dwarsprofiel 08				in 1 bladen, blad nr. 1 formaat A2 schaal 1:100
getekend	J. Lippens	par.	d.d. 24-11-2008	projectcode
gecontroleerd	H. Dorr	par.	d.d. 24-11-2008	dossiercode
vrijgegeven	H. ten Hacken	par.	d.d. 24-11-2008	dienstcode
status	as built	versie	3	reg.nr. ZLD-6107-AB-208



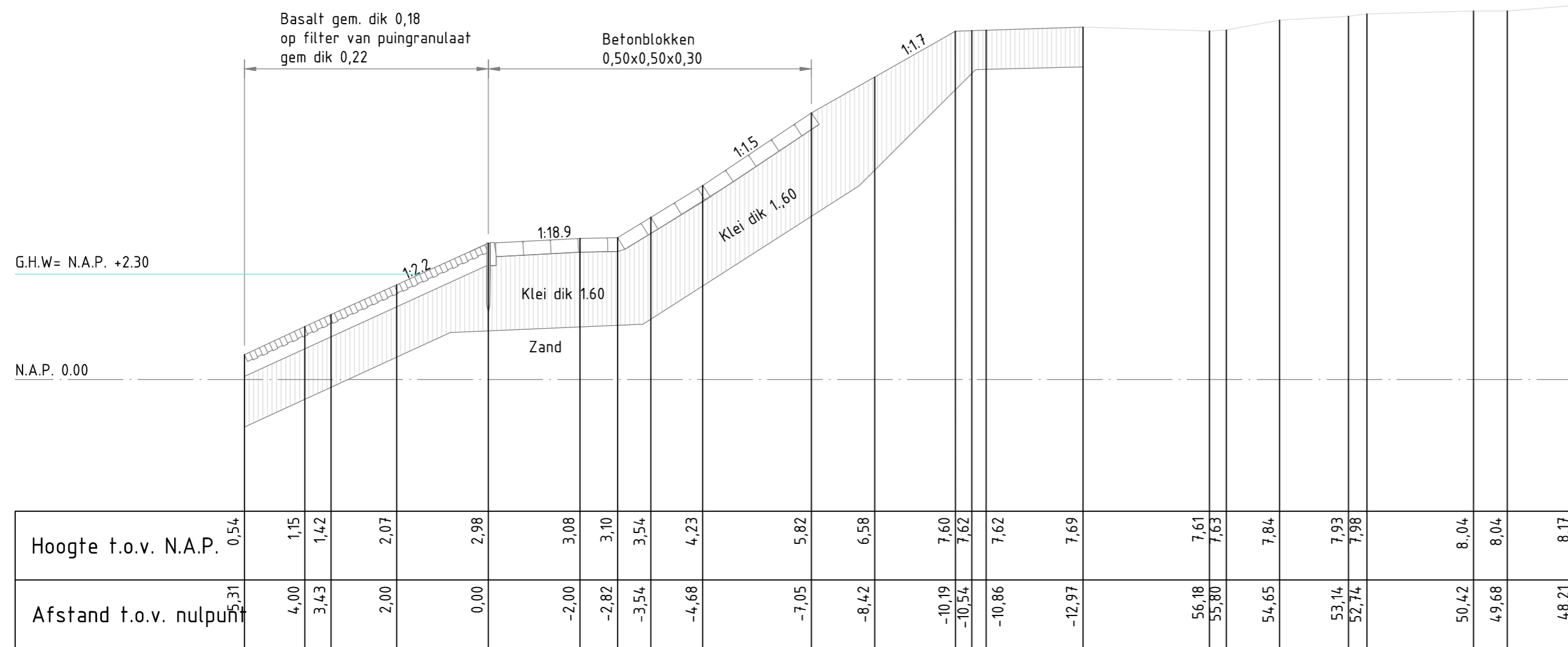

Dwarsprofiel 09 bestaat (voormalig DP 11)

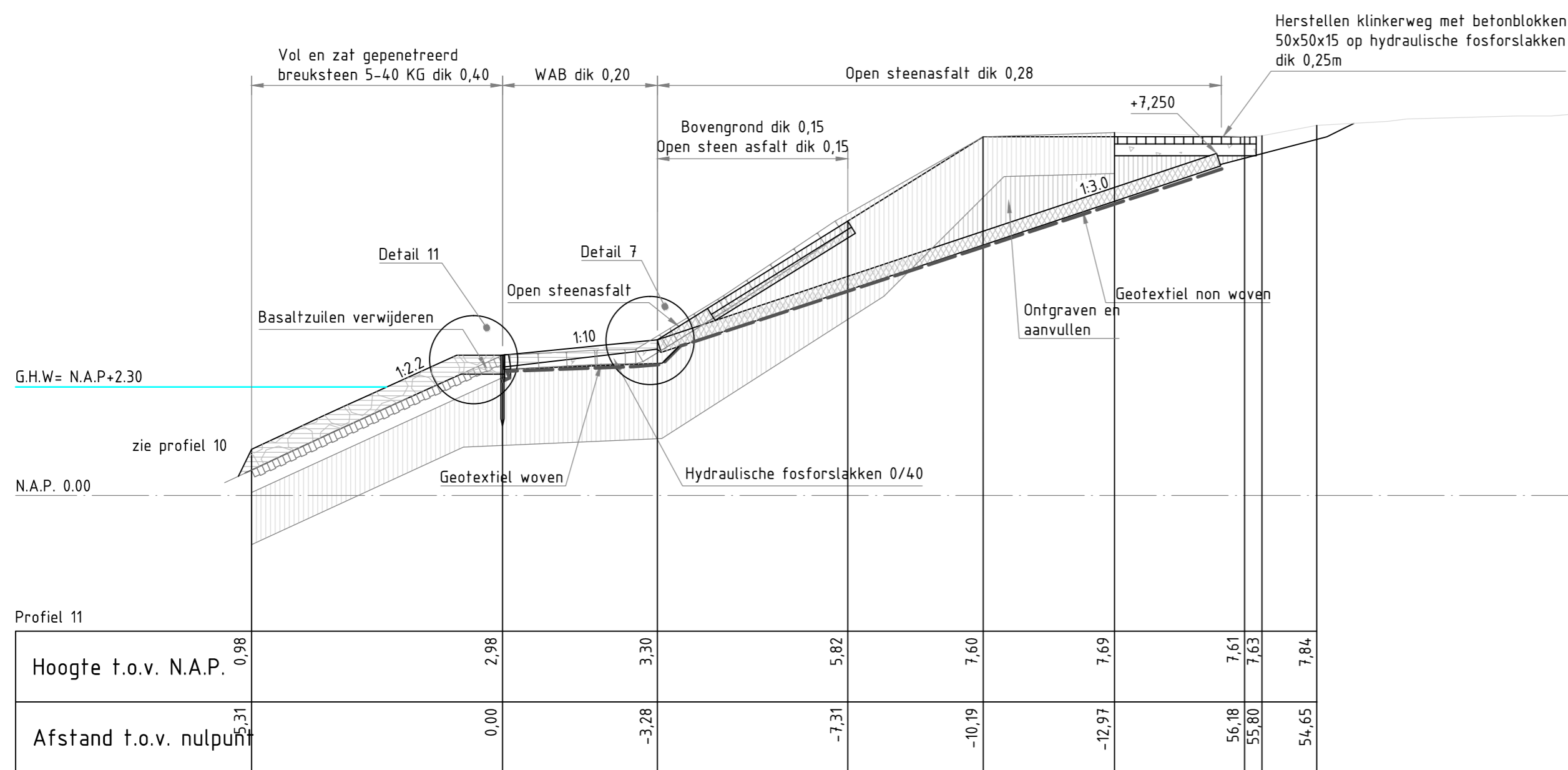

Dwarsprofiel 09 nieuw

- Verklaring
- hydraulische fosforlakken
  - steenslag 4/20
  - Gekantelde blokken 50x50x30/25/15
  - Waterbouwwasfalt
  - Klei
  - Vol en zat gepenetreerd breuksteen 5-40 KG / gebroken, uitkomend steenachtig materiaal
  - Stortsteen
  - Betonpuin
  - Doornikse
  - Diaboolblokken
  - Open steenasfalt

nr.	omschrijving wijziging	datum	paraaf
1A	eerste uitgave ter beoordeling intern	18-09-2008	
1	opmerkingen intern verwerkt	25-09-2008	
2	opmerkingen verwerkt	24-10-2008	
3	diverse kleine wijzigingen profiel 19, 20 en 21	24-11-2008	

Mijnsterie van Verkeeren Waterstaat	Rijkswaterstaat Zeeland	hoofdafdeling	bureau uitbesteding
		afdeling	Van Oord KWS
Projectbureau zeeweringen		akk.	par.
Versterking dijkvak havens Terneuzen		behoort bij ZLD-6107	
Uitvoeringsontwerp		in 1 bladen, blad nr. 1	
Dwarsprofiel 09		formaat A2 schaal 1:100	
getekend	J. Lippens	par.	d.d. 24-11-2008
gecontroleerd	H. Dorr	par.	d.d. 24-11-2008
vrijgegeven	H. ten Hacken	par.	d.d. 24-11-2008
status	as built	versie	3
		projectcode	ZLD-6107-AB-209
		dossiercode	
		dienstcode	
		reg.nr.	ZLD-6107-AB-209



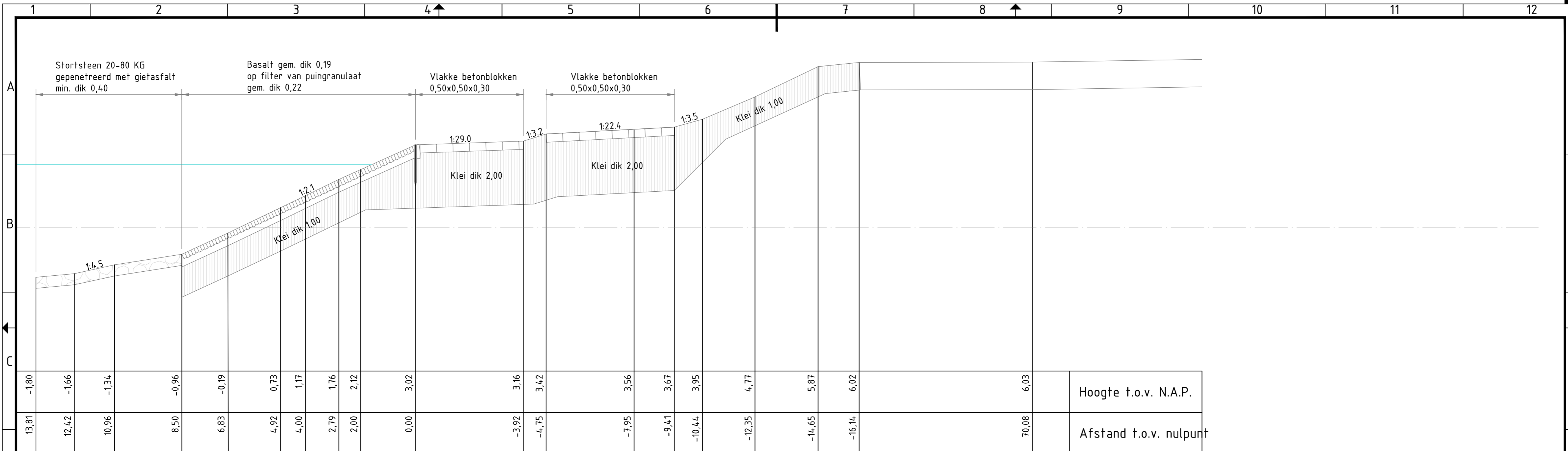

Dwarsprofiel 10 bestaand (voormalig DP 12)

Verklaring

- hydraulische fosforlakken
- steenslag 4/20
- Gekantelde blokken 50x50x30/25/15
- Waterbouwasfalt
- Klei
- Vol en zat gepetreedreerd breuksteen 5-40 KG / gebroken, uitkomend steenachtig materiaal
- Stortsteen
- Betonpuin
- Doornikse
- Open steenasfalt

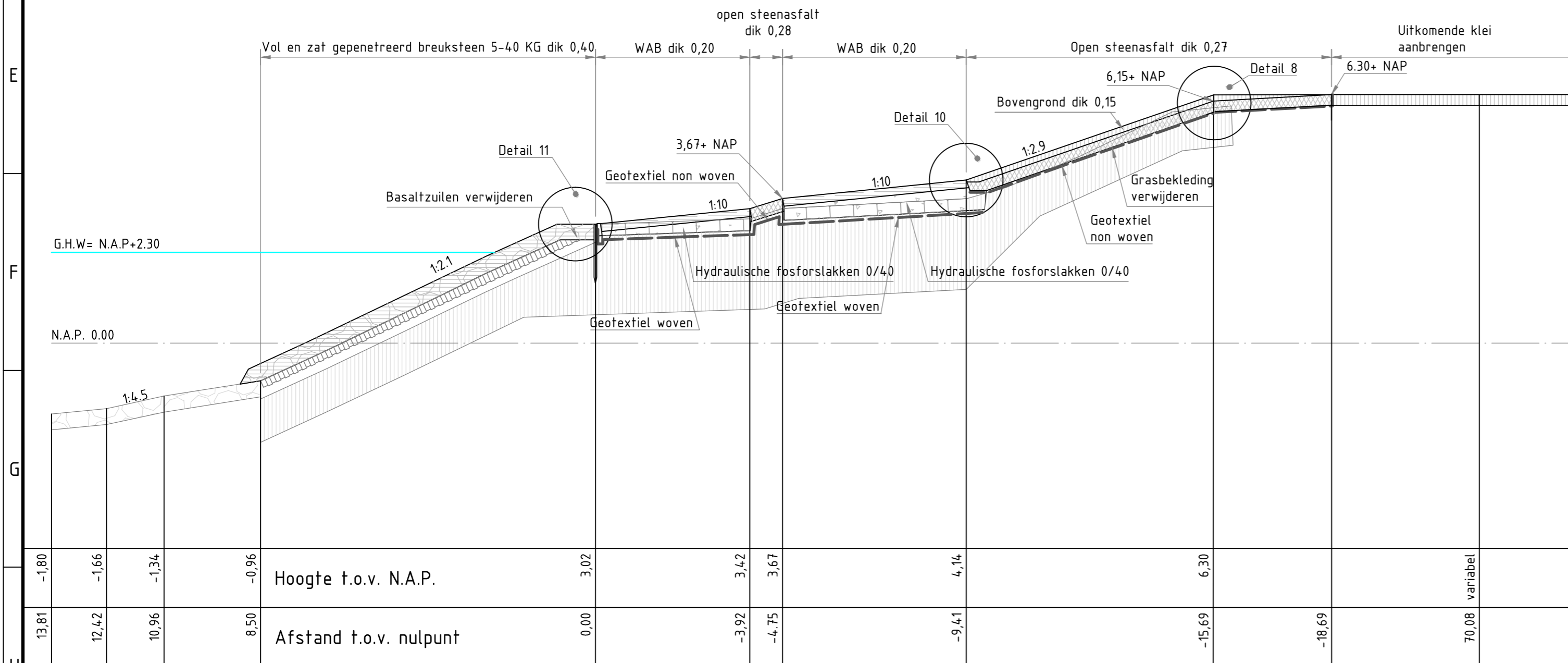

Dwarsprofiel 10 nieuw

nr.	omschrijving wijziging	datum	paraaf
1A	eerste uitgave ter beoordeling intern	18-09-2008	
1	opmerkingen intern verwerkt	25-09-2008	
2	opmerkingen verwerkt	24-10-2008	
3	diverse kleine wijzigingen profiel 19, 20 en 21	24-11-2008	

  

Mijnsterie van Verkeeren Waterstaat		hoofdafdeling	bureau uitbesteding
		afdeling	
Projectbureau zeekeringen			
Versterking dijkvak havens Terneuzen		akk.	par.
Uitvoeringsontwerp		behoort bij ZLD-6107	
Dwarsprofiel 10		in 1 bladen, blad nr. 1	
		formaat A2	
		schaal 1:100	

getekend	J. Lippens	par.		d.d.	24-11-2008	projectcode	
gecontroleerd	H. Dorr	par.		d.d.	24-11-2008	dossiercode	
vrijgegeven	H. ten Hacken	par.		d.d.	24-11-2008	dienstcode	
status	as built	versie	3	reg.nr.	ZLD-6107-AB-210		



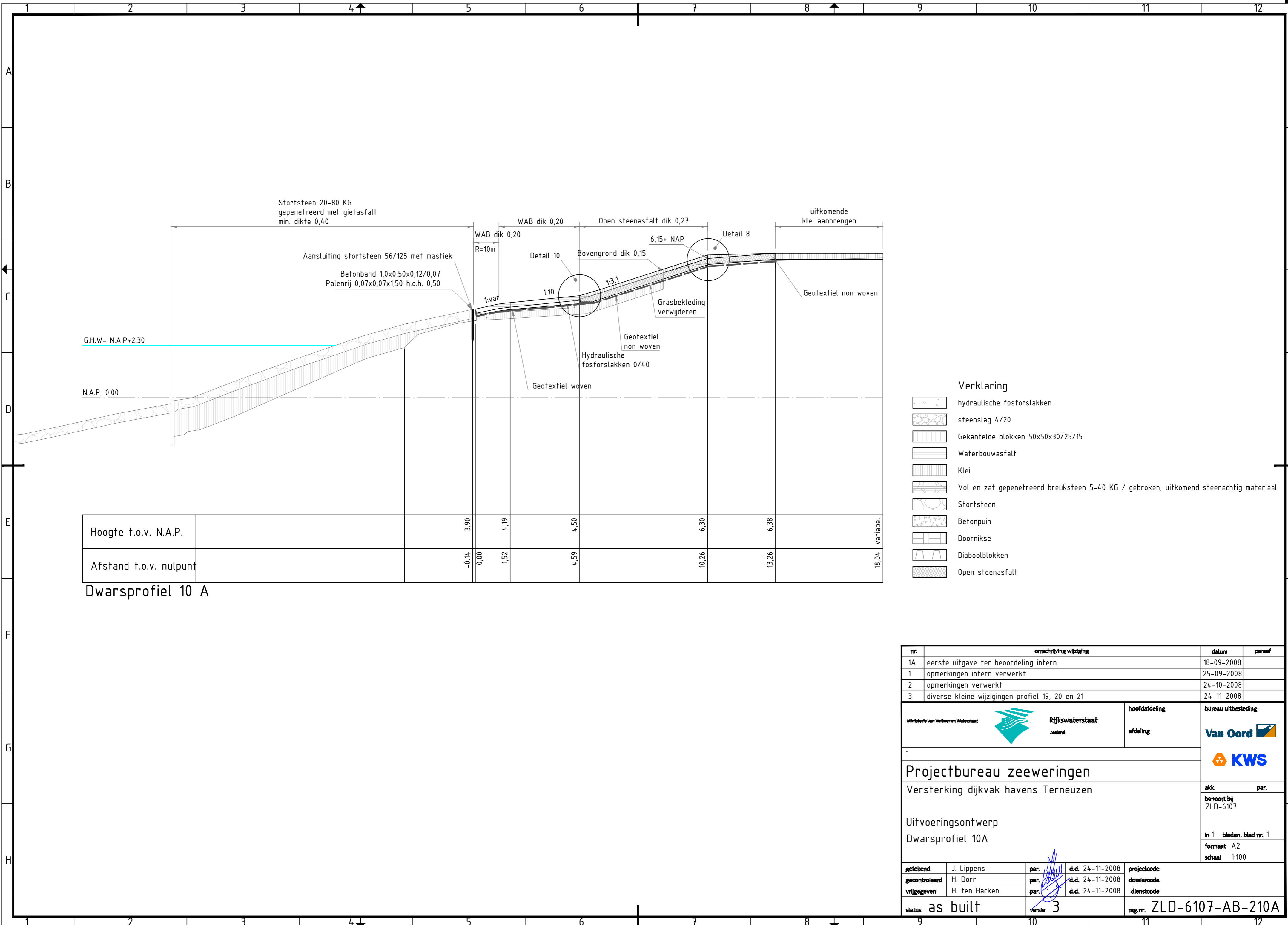

Hoogte t.o.v. N.A.P.		3,90	4,19	4,50	6,30	6,38	variabel
Afstand t.o.v. nulpunt		-0,14	0,00	1,52	4,59	10,26	18,04

Dwarsprofiel 10 A

- Verklaring**
- hydraulische fosforlakken
  - steenslag 4/20
  - Gekantelde blokken 50x50x30/25/15
  - Waterbouwasfalt
  - Klei
  - Vol en zat gepetreedreerd breuksteen 5-40 KG / gebroken, uitkomend steenachtig materiaal
  - Stortsteen
  - Betonpijn
  - Doornikse
  - Diaboolblokken
  - Open steenasfalt

nr.	omschrijving wijziging	datum	paraaf
1A	eerste uitgave ter beoordeling intern	18-09-2008	
1	opmerkingen intern verwerkt	25-09-2008	
2	opmerkingen verwerkt	24-10-2008	
3	diverse kleine wijzigingen profiel 19, 20 en 21	24-11-2008	

Mijnsterie van Verkeeren Waterstaat		Rijkswaterstaat Zeeland	hoofdafdeling	bureau uitbesteding
			afdeling	<b>Van Oord</b>
				<b>KWS</b>

**Projectbureau zeekeringen**  
Versterking dijkvak havens Terneuzen

Uitvoeringsontwerp  
Dwarsprofiel 10A

akk.	par.
behoort bij	ZLD-6107
in 1	bladen, blad nr. 1
formaat	A2
schaal	1:100

getekend	J. Lippens	par.	d.d. 24-11-2008	projectcode
gecontroleerd	H. Dorr	par.	d.d. 24-11-2008	dossiercode
vrijgegeven	H. ten Hacken	par.	d.d. 24-11-2008	dienstcode
status	as built	versie	3	reg.nr. ZLD-6107-AB-210A



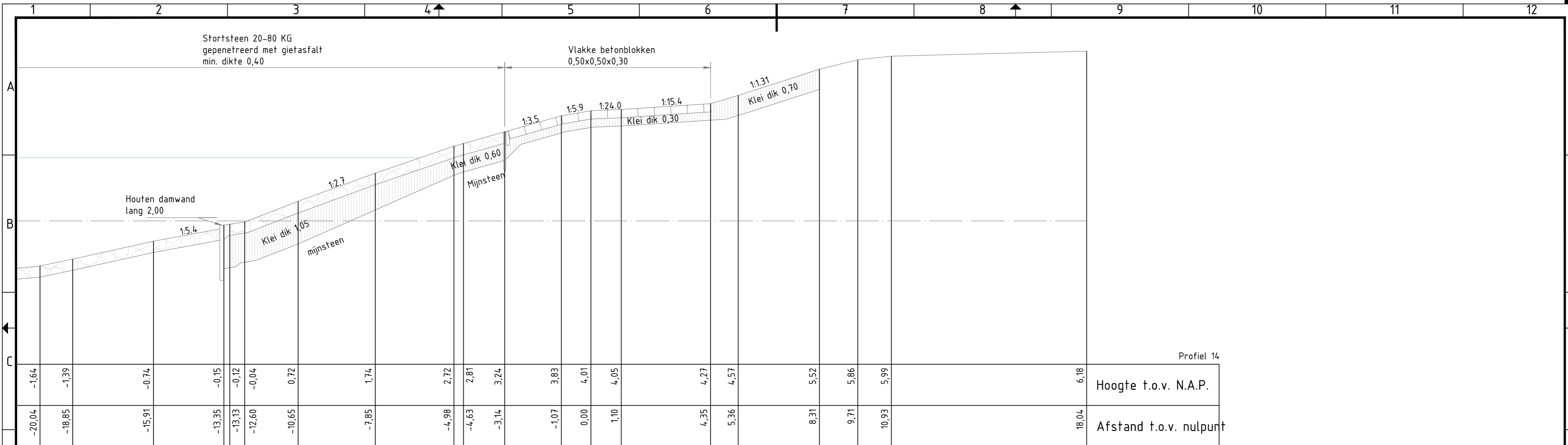

Dwarsprofiel 11 bestaand (voormalig DP 14)

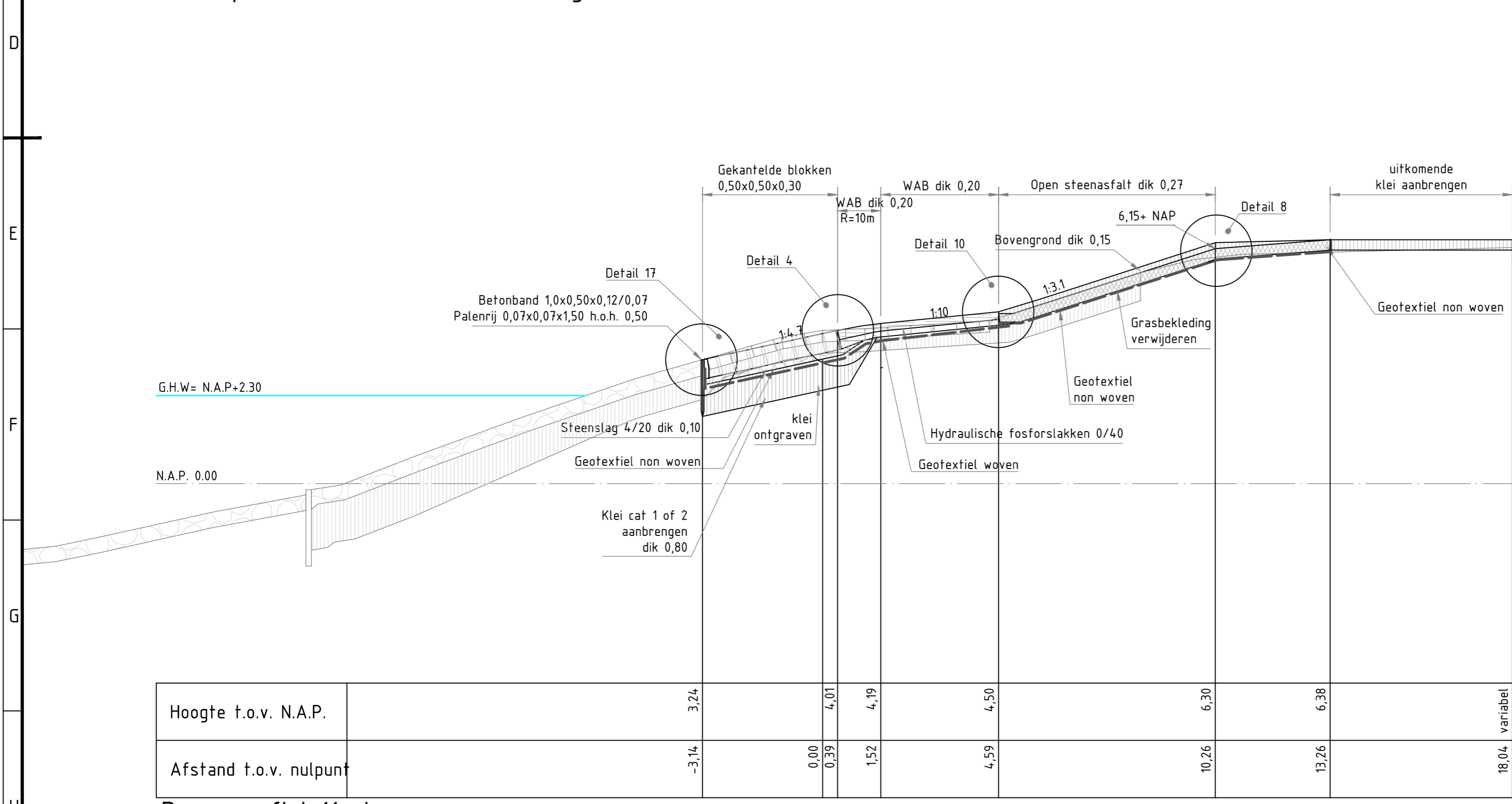

Dwarsprofiel 11 nieuw

- Verklaring**
- hydraulische fosforlakken
  - steenslag 4/20
  - Gekantelde blokken 50x50x30/25/15
  - Waterbouwasfalt
  - Klei
  - Vol en zat gepenetreerd breuksteen 5-40 KG / gebroken, uitkomend steenachtig materiaal
  - Startsteen
  - Betonpuin
  - Doornikse
  - Diaboolblokken
  - Open steenasfalt

nr.	omschrijving wijziging	datum	paraaf
1A	eerste uitgave ter beoordeling intern	18-09-2008	
1	opmerkingen intern verwerkt	25-09-2008	
2	opmerkingen verwerkt	24-10-2008	
3	diverse kleine wijzigingen profiel 19, 20 en 21	24-11-2008	

Ministerie van Verkeer en Waterstaat  
Rijkswaterstaat  
Zeeland

hoofdafdeling  
afdeling

bureau uitbesteding  
**Van Oord**  
**KWS**

**Projectbureau zeekeringen**  
Versterking dijkvak havens Terneuzen

akk. par.  
behoort bij  
ZLD-6107

Uitvoeringsontwerp  
Dwarsprofiel 11

in 1 bladen, blad nr. 1  
formaat A2  
schaal 1:100

getekend	J. Lippens	par.	d.d. 24-11-2008	projectcode
gecontroleerd	H. Dorr	par.	d.d. 24-11-2008	dossiercode
vrijgegeven	H. ten Hacken	par.	d.d. 24-11-2008	dienstcode
status	as built	versie	3	reg.nr. ZLD-6107-AB-211



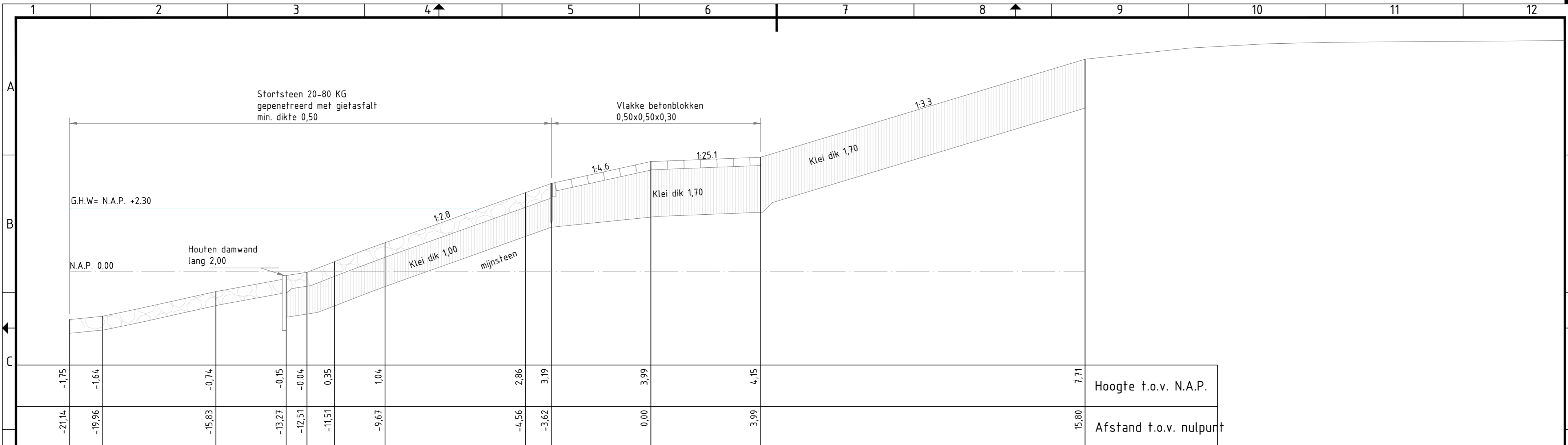

Dwarsprofiel 12 bestaand (voormalig DP 15)

- Verklaring
- hydraulische fosforlakken
  - steenslag 4/20
  - Gekantelde blokken 50x50x30/25/15
  - Waterbouwasfalt
  - Klei
  - Vol en zat geopenetreerd breuksteen 5-40 KG / gebroken, uitkomend steenachtig materiaal
  - Stortsteen
  - Betonpuin
  - Doornikse
  - Diaboolblokken
  - Open steenasfalt

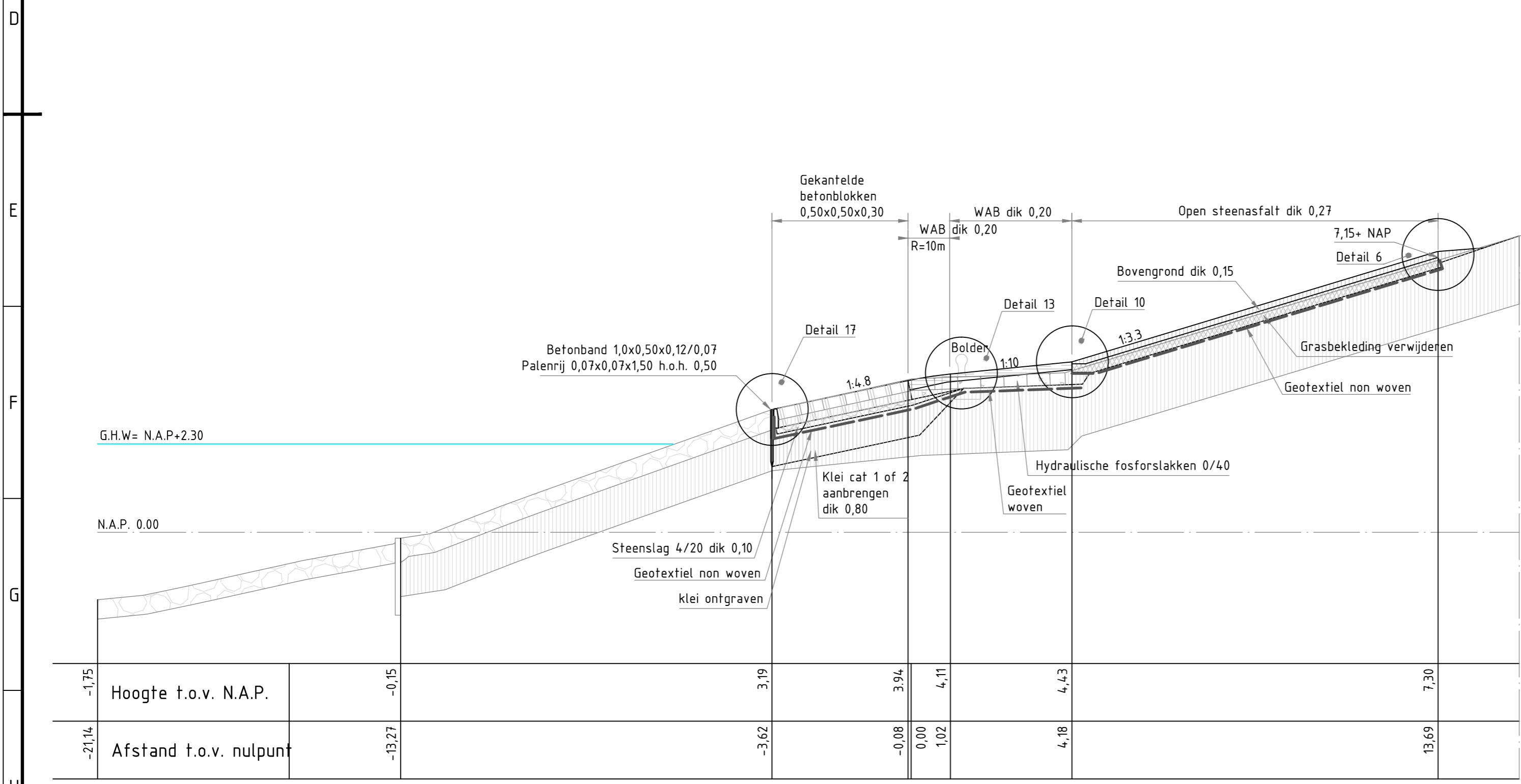

Dwarsprofiel 12 nieuw

nr.	omschrijving wijziging	datum	paraaf
1A	eerste uitgave ter beoordeling intern	18-09-2008	
1	opmerkingen intern verwerkt	25-09-2008	
2	opmerkingen verwerkt	24-10-2008	
3	diverse kleine wijzigingen profiel 19, 20 en 21	24-11-2008	

  

Mijnsterie van Verkeeren Waterstaat		hoofdafdeling	bureau uitbesteding
		afdeling	
Projectbureau zeekeringen			
Versterking dijkvak havens Terneuzen		akk.	par.
Uitvoeringsontwerp		behoort bij ZLD-6107	
Dwarsprofiel 12		in 1 bladen, blad nr. 1	
		formaat A2	
		schaal 1:100	

getekend	J. Lippens	par.	d.d. 24-11-2008	projectcode
gecontroleerd	H. Dorr	par.	d.d. 24-11-2008	dossiercode
vrijgegeven	H. ten Hacken	par.	d.d. 24-11-2008	dienstcode
status	as built	versie	3	reg.nr. ZLD-6107-AB-212



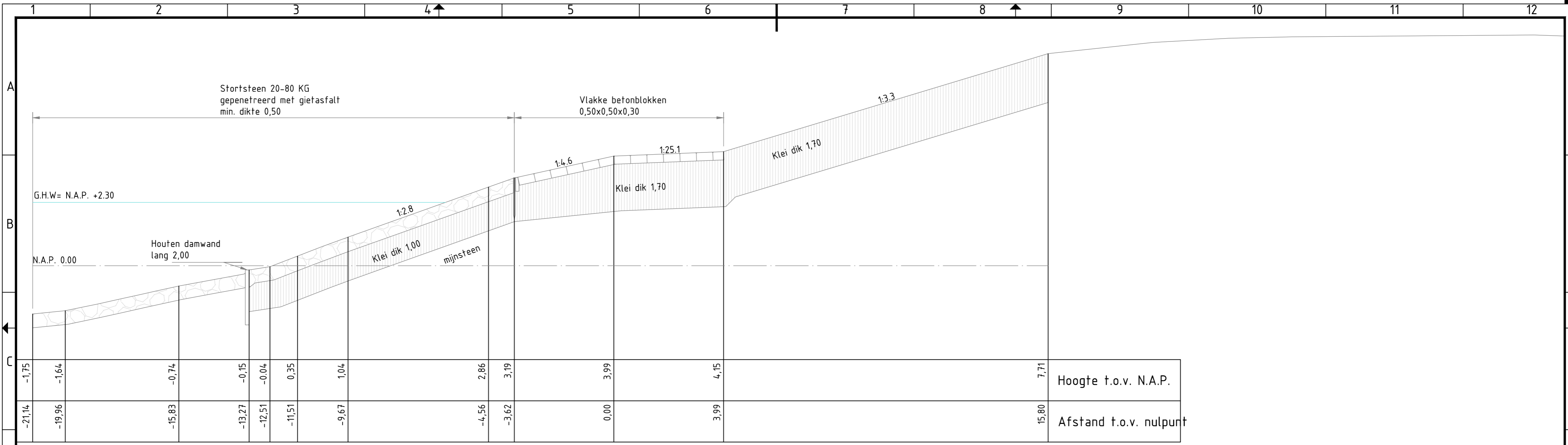

Dwarsprofiel 12 bestaat (voormalig DP 15)

- Verklaring
- hydraulische fosforslakken
  - steenslag 4/20
  - Gekantelde blokken 50x50x30/25/15
  - Waterbouwasfalt
  - Klei
  - Vol en zat geperforeerd breuksteen 5-40 KG / gebroken, uitkomend steenachtig materiaal
  - Stortsteen
  - Betonpuin
  - Doornikse
  - Diaboolblokken
  - Open steenasfalt

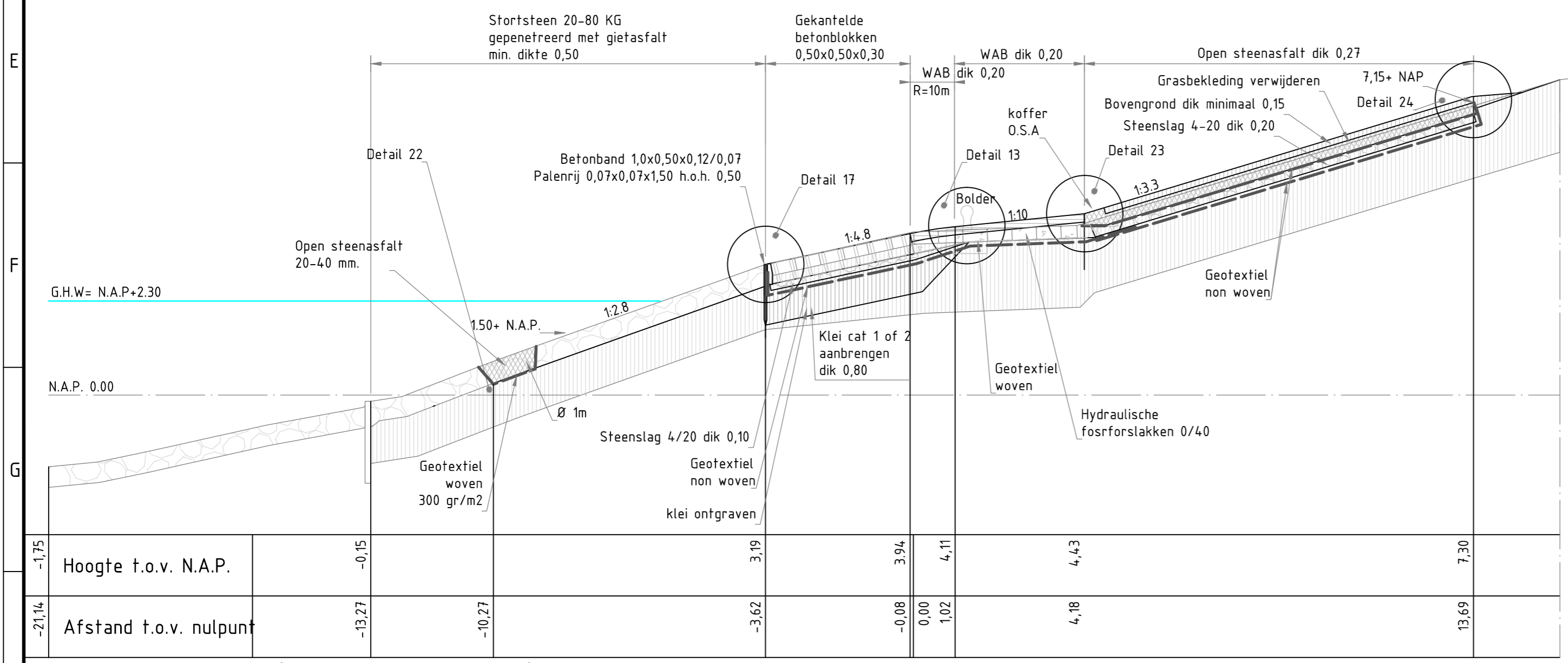

Dwarsprofiel 12 I (t.p.v. instabiliteiten)

nr.	omschrijving wijziging	datum	paraaf
1A	eerste uitgave ter beoordeling intern	18-09-2008	
1	opmerkingen intern verwerkt	25-09-2008	
2	opmerkingen verwerkt	24-10-2008	
3	diverse kleine wijzigingen profiel 19, 20 en 21	24-11-2008	

  

Mijnsterie van Verkeeren Waterstaat		hoofdafdeling	bureau uitbesteding
		afdeling	
Projectbureau zeeeringen			
Versterking dijkvak havens Terneuzen		akk.	par.
Uitvoeringsontwerp		behoort bij ZLD-6107	
Dwarsprofiel 12 I		in 1 bladen, blad nr. 1	
		formaat A2	
		schaal 1:100	

getekend	J. Lippens	par.	d.d. 24-11-2008	projectcode
gecontroleerd	H. Dorr	par.	d.d. 24-11-2008	dossiercode
vrijgegeven	H. ten Hacken	par.	d.d. 24-11-2008	dienstcode
status	as built	versie	3	reg.nr. ZLD-6107-AB-212 I



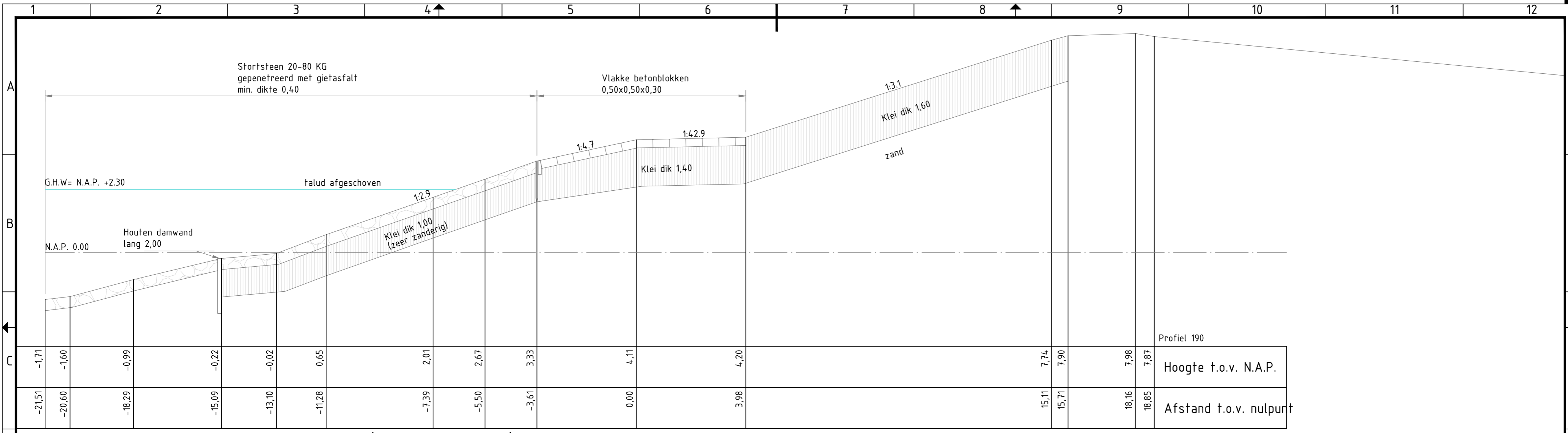

Dwarsprofiel 13 bestaand (voormalig DP 16)

- Verklaring**
- hydraulische fosforslakken
  - steenslag 4/20
  - Gekantelde blokken 50x50x30/25/15
  - Waterbouwasfalt
  - Klei
  - Vol en zat geperforeerd breuksteen 5-40 KG / gebroken, uitkomend steenachtig materiaal
  - Stortsteen
  - Betonpuin
  - Doornikse
  - Diaboolblokken
  - Open steenasfalt

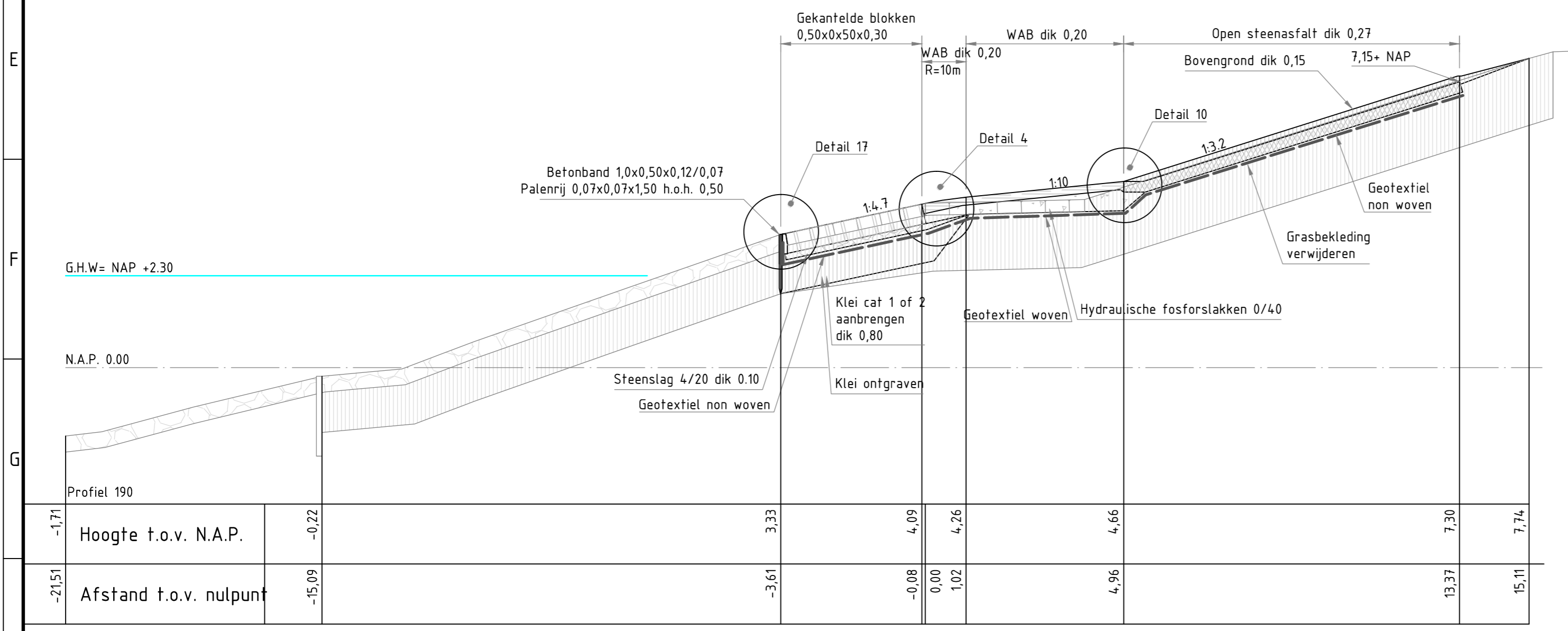

Dwarsprofiel 13 nieuw

nr.	omschrijving wijziging	datum	paraaf
1A	eerste uitgave ter beoordeling intern	18-09-2008	
1	opmerkingen intern verwerkt	25-09-2008	
2	opmerkingen verwerkt	24-10-2008	
3	diverse kleine wijzigingen profiel 19, 20 en 21	24-11-2008	

  

Mijnsterie van Verkeeren Waterstaat		hoofdafdeling	bureau uitbesteding
		afdeling	
Projectbureau zeeweringen			
Versterking dijkvak havens Terneuzen		akk.	par.
Uitvoeringsontwerp		behoort bij ZLD-6107	
Dwarsprofiel 13		in 1 bladen, blad nr. 1	
		formaat	A2
		schaal	1:100

getekend	J. Lippens	par.	d.d. 24-11-2008	projectcode
gecontroleerd	H. Dorr	par.	d.d. 24-11-2008	dossiercode
vrijgegeven	H. ten Hacken	par.	d.d. 24-11-2008	dienstcode
status	as built	versie	3	reg.nr. ZLD-6107-AB-213



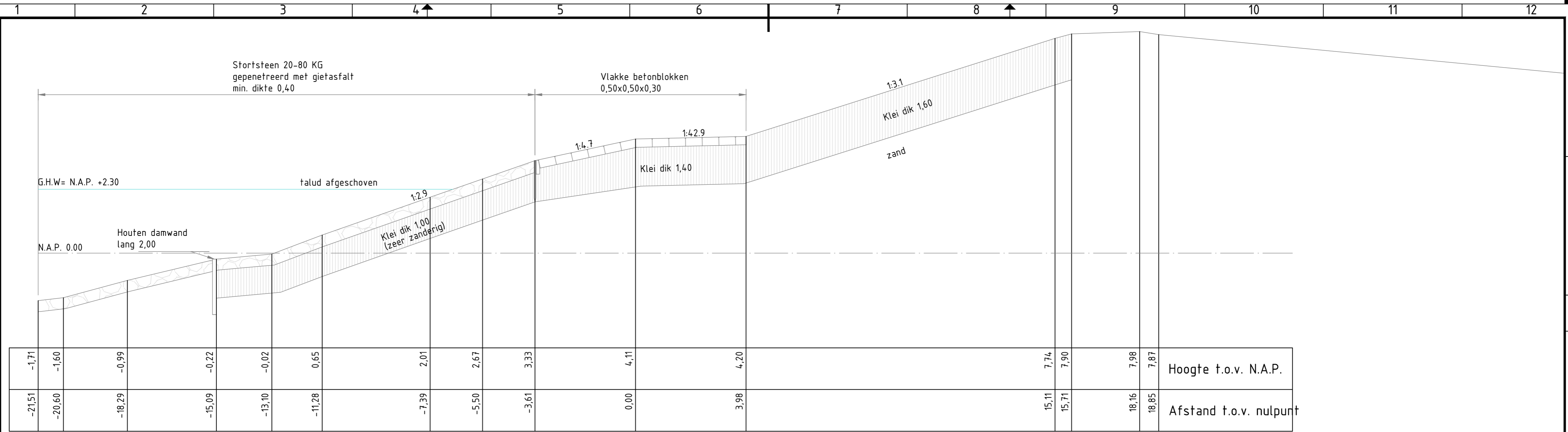

Dwarsprofiel 13 bestand (voormalig DP 16)

- Verklaring**
- hydraulische fosforslakken
  - steenslag 4/20
  - Gekantelde blokken 50x50x30/25/15
  - Waterbouwasfalt
  - Klei
  - Vol en zat geopeneteerd breuksteen 5-40 KG / gebroken, uitkomend steenachtig materiaal
  - Stortsteen
  - Betonpuin
  - Doornikse
  - Diaboolblokken
  - Open steenasfalt

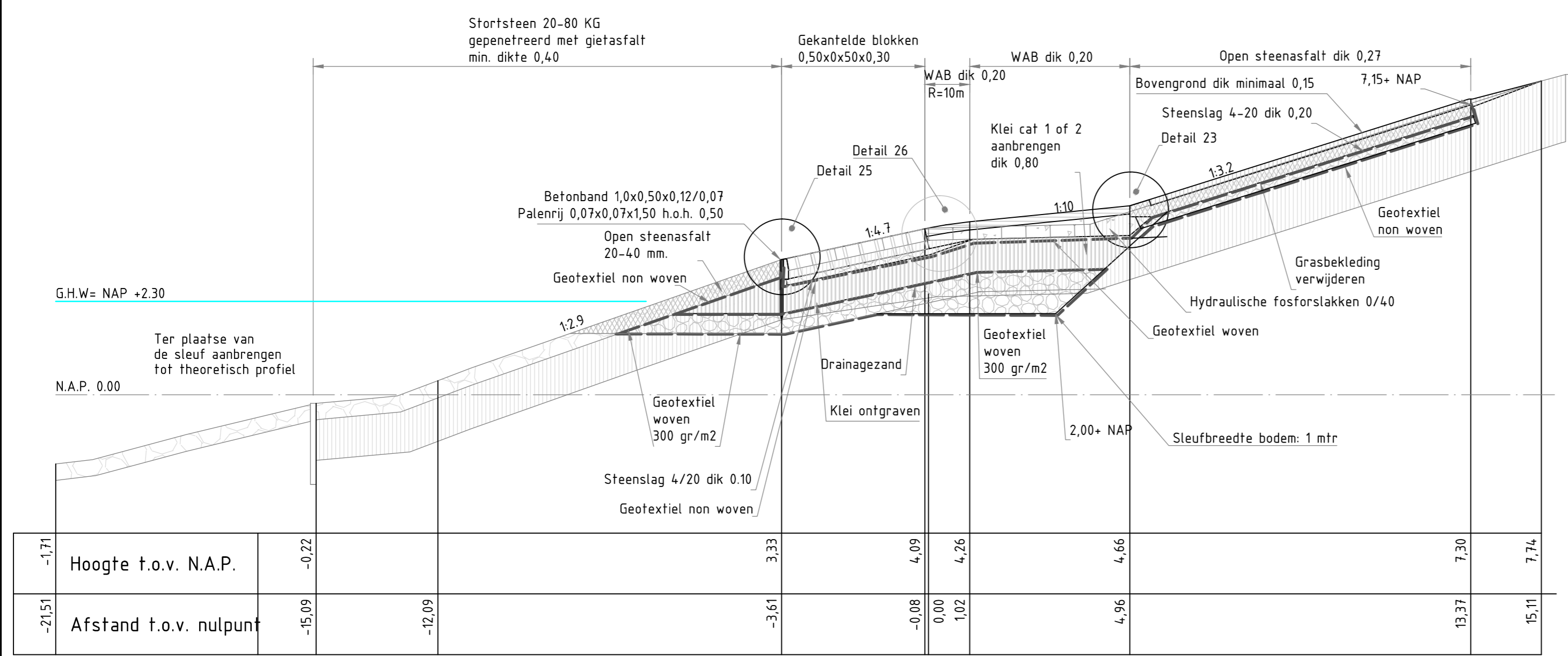

Dwarsprofiel 13 I nieuw ter plaatse van sleuf

nr.	omschrijving wijziging	datum	paraaf
1A	eerste uitgave ter beoordeling intern	18-09-2008	
1	opmerkingen intern verwerkt	25-09-2008	
2	opmerkingen verwerkt	24-10-2008	
3	diverse kleine wijzigingen profiel 19, 20 en 21	24-11-2008	

Mijnsterie van Verkeeren Waterstaat		hoofdafdeling	bureau uitbesteding
		afdeling	
Projectbureau zeeeringen			
Versterking dijkvak havens Terneuzen		akk.	par.
Uitvoeringsontwerp		behoort bij ZLD-6107	
Dwarsprofiel 13 I		in 1 bladen, blad nr. 1	
		formaat A2	
		schaal 1:100	

  

getekend	J. Lippens	par.	d.d. 24-11-2008	projectcode
gecontroleerd	H. Dorr	par.	d.d. 24-11-2008	dossiercode
vrijgegeven	H. ten Hacken	par.	d.d. 24-11-2008	dienstcode
status	as built	versie	3	reg.nr. ZLD-6107-AB-213 I

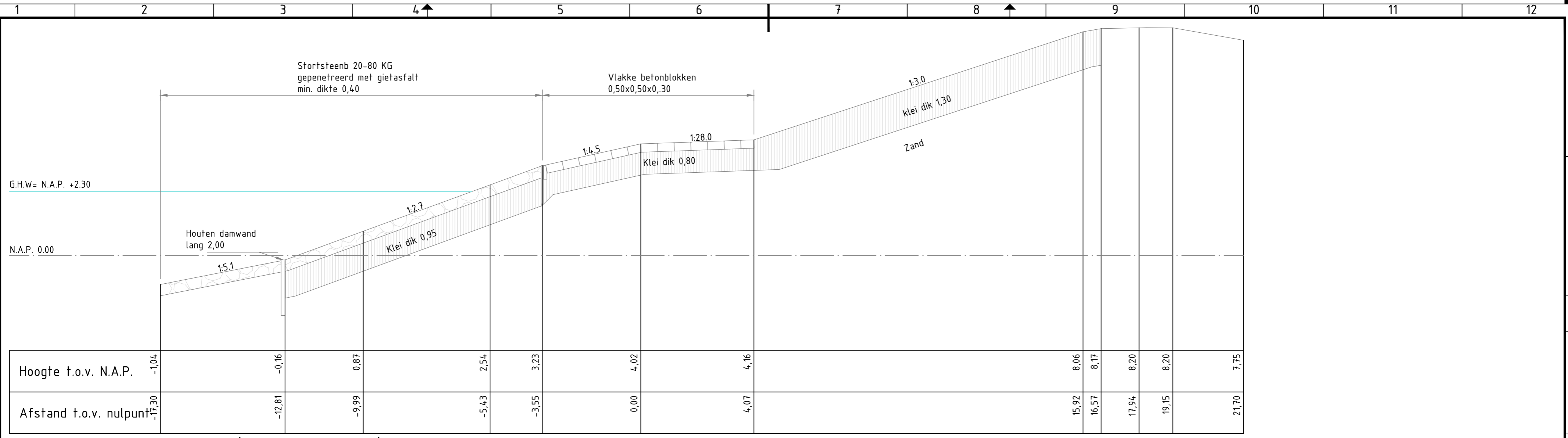

Dwarsprofiel 14 bestaand (voormalig DP 17)

- Verklaring**
- hydraulische fosforslakken
  - steenslag 4/20
  - Gekantelde blokken 50x50x30/25/15
  - Waterbouwasfalt
  - Klei
  - Vol en zat gepenetreerd breuksteen 5-40 KG / gebroken, uitkomend steenachtig materiaal
  - Stortsteen
  - Betonpuin
  - Doornikse
  - Diaboolblokken
  - Open steenasfalt

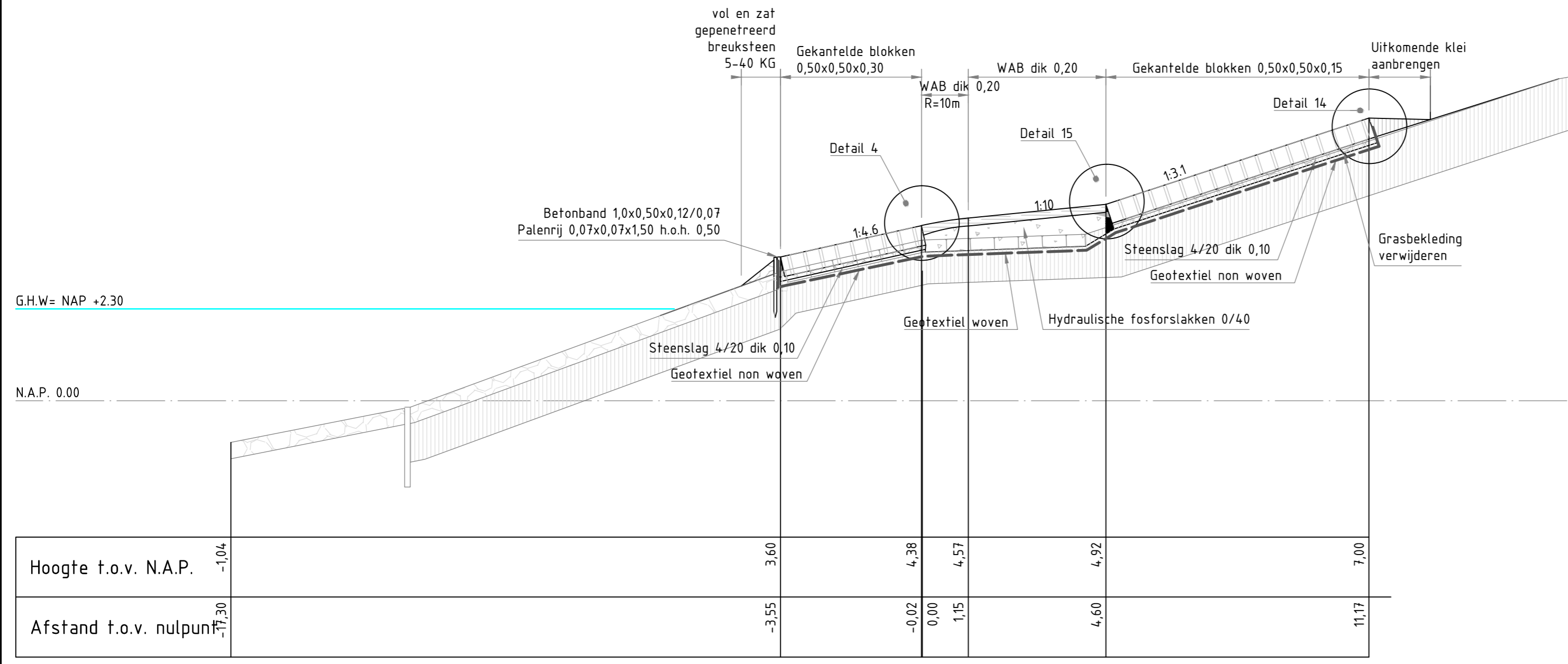

Dwarsprofiel 14 nieuw

nr.	omschrijving wijziging	datum	paraaf
1A	eerste uitgave ter beoordeling intern	18-09-2008	
1	opmerkingen intern verwerkt	25-09-2008	
2	opmerkingen verwerkt	24-10-2008	
3	diverse kleine wijzigingen profiel 19, 20 en 21	24-11-2008	

Mijnsterie van Verkeeren Waterstaat		Rijkswaterstaat Zeeland	hoofdafdeling	bureau uitbesteding
			afdeling	
<b>Projectbureau zeekeringen</b>				
Versterking dijkvak havens Terneuzen				akk. par.
Uitvoeringsontwerp				behoort bij ZLD-6107
Dwarsprofiel 14				in 1 bladen, blad nr. 1
				formaat A2
				schaal 1:100
getekend	J. Lippens	par.	d.d. 24-11-2008	projectcode
gecontroleerd	H. Dorr	par.	d.d. 24-11-2008	dossiercode
vrijgegeven	H. ten Hacken	par.	d.d. 24-11-2008	dienstcode
status	as built	versie	3	reg.nr. ZLD-6107-AB-214



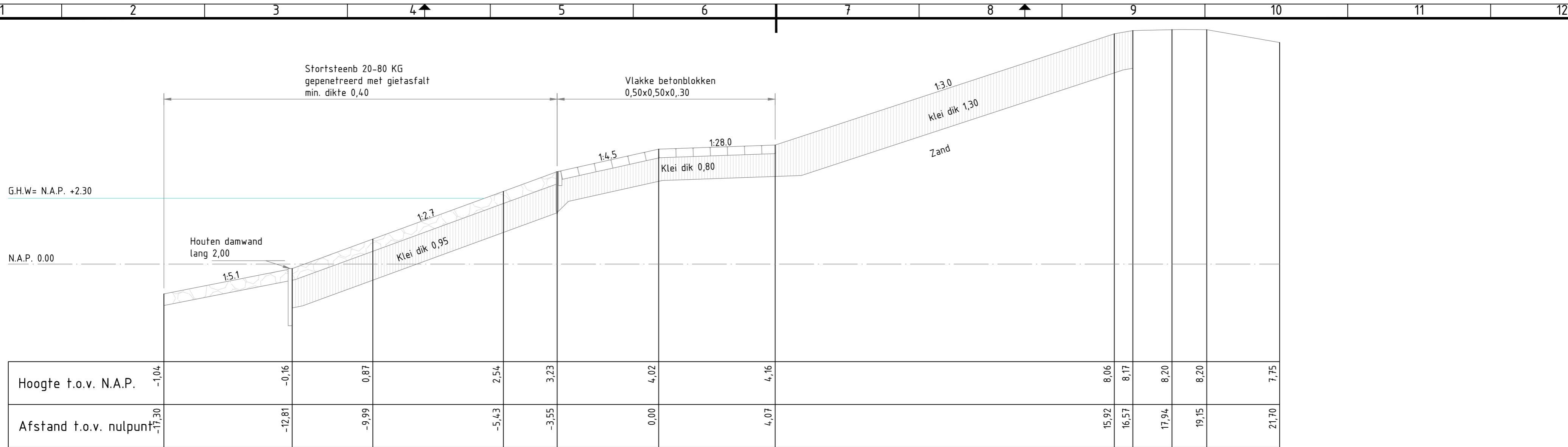

Dwarsprofiel 14 bestaand (voormalig DP 17)

Verklaring

- hydraulische fosforlakken
- steenslag 4/20
- Gekantelde blokken 50x50x30/25/15
- Waterbouwasfalt
- Klei
- Vol en zat gepenetreerd breuksteen 5-40 KG / gebroken, uitkomend steenachtig materiaal
- Stortsteen
- Betonpuin
- Doornikse
- Diaboolblokken
- Open steenasfalt

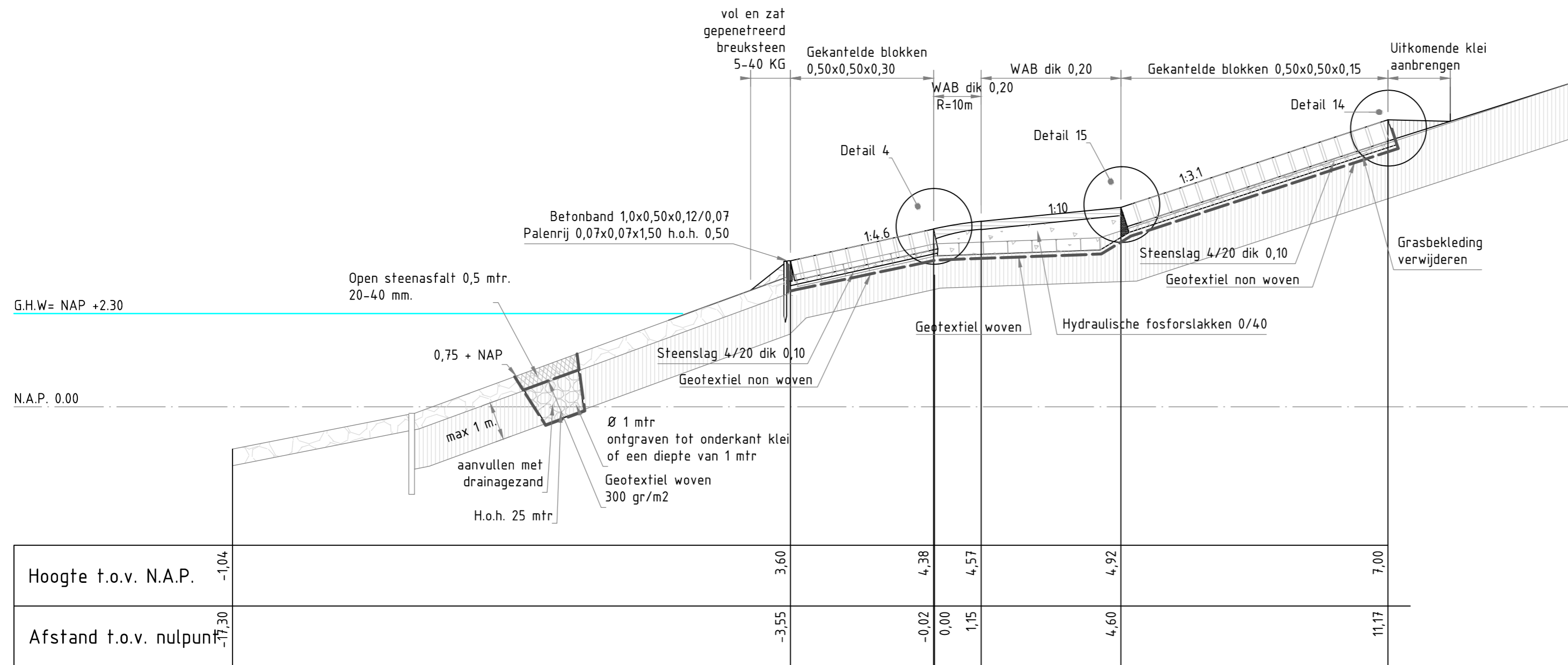

Dwarsprofiel 14 | nieuw (t.p.v. instabiliteiten)

nr.	omschrijving wijziging	datum	paraaf
1A	eerste uitgave ter beoordeling intern	18-09-2008	
1	opmerkingen intern verwerkt	25-09-2008	
2	opmerkingen verwerkt	24-10-2008	
3	diverse kleine wijzigingen profiel 19, 20 en 21	24-11-2008	

Mijnsterie van Verkeeren Waterstaat		hoofdafdeling	bureau uitbesteding
		afdeling	
Projectbureau zeeweringen			
Versterking dijkvak havens Terneuzen		akk.	par.
Uitvoeringsontwerp		behoort bij ZLD-6107	
Dwarsprofiel 14 I		in 1 bladen, blad nr. 1	
		formaat A2	
		schaal 1:100	
getekend	J. Lippens	par.	d.d. 24-11-2008
gecontroleerd	H. Dorr	par.	d.d. 24-11-2008
vrijgegeven	H. ten Hacken	par.	d.d. 24-11-2008
status	as built	versie	3
		projectcode	ZLD-6107-AB-214 I
		dossiercode	
		dienstcode	
		reg.nr.	ZLD-6107-AB-214 I

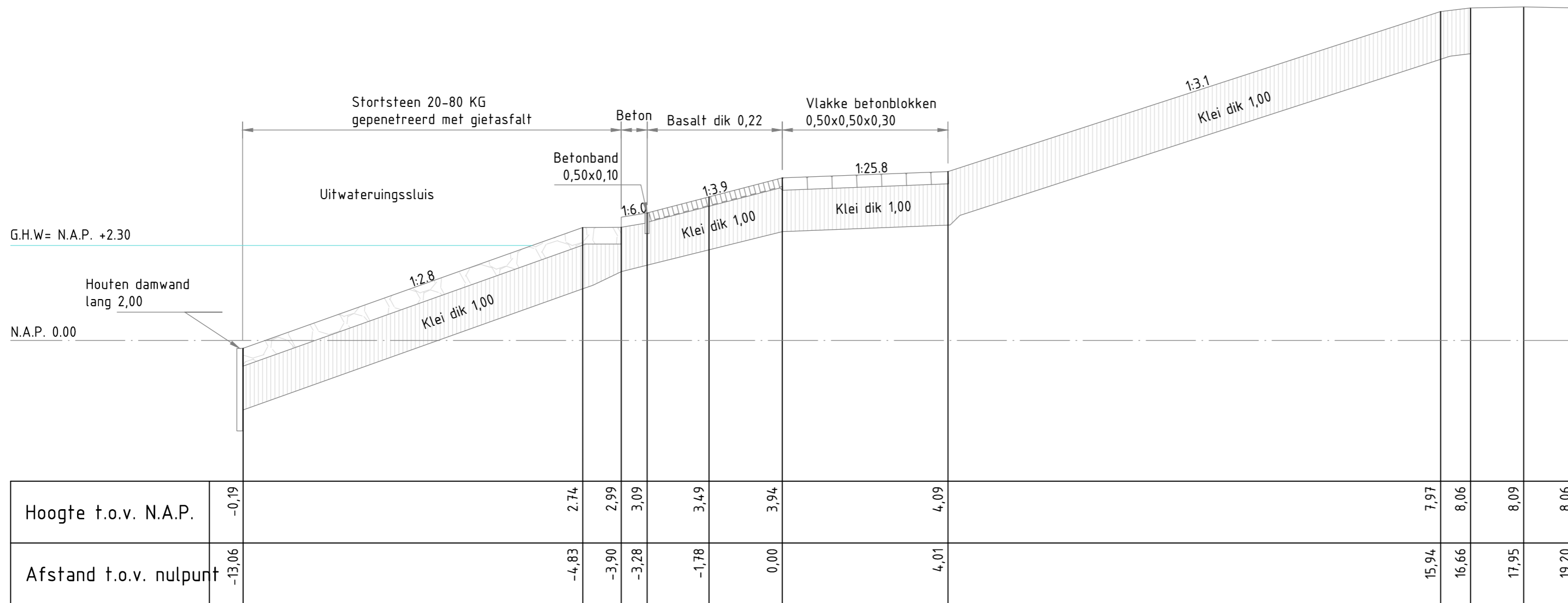

Dwarsprofiel 15 bestaand (voormalig DP 18)

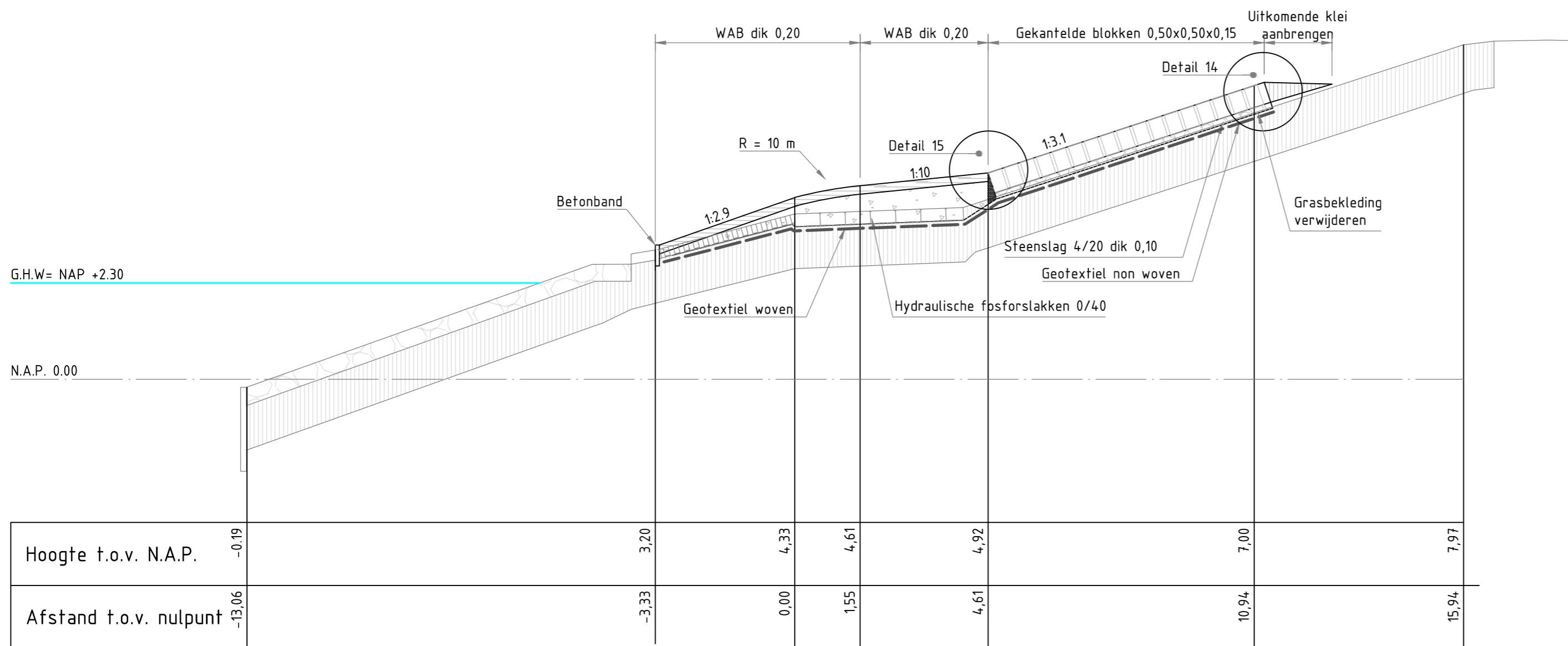

Dwarsprofiel 15 nieuw

Verklaring

- hydraulische fosforslakken
- steenslag 4/20
- Gekantelde blokken 50x50x30/25/15
- Waterbouwasfalt
- Klei
- Vol en zat gepentreerd breuksteen 5-40 KG / gebroken, uitkomend steenachtig materiaal
- Stortsteen
- Betonpuin
- Doornikse
- Diaboolblokken
- Open steenasfalt

nr.	omschrijving wijziging	datum	paraaf
1A	eerste uitgave ter beoordeling intern	18-09-2008	
1	opmerkingen intern verwerkt	25-09-2008	
2	opmerkingen verwerkt	24-10-2008	
3	diverse kleine wijzigingen profiel 19, 20 en 21	24-11-2008	

  

Mijnsterie van Verkeeren Waterstaat		hoofdafdeling	bureau uitbesteding
		afdeling	
Projectbureau zeekeringen			
Versterking dijkvak havens Terneuzen		akk.	par.
Uitvoeringsontwerp		behoort bij ZLD-6107	
Dwarsprofiel 15		in 1 bladen, blad nr. 1	
		formaat A2	
		schaal 1:100	

getekend	J. Lippens	par.	d.d. 24-11-2008	projectcode
gecontroleerd	H. Dorr	par.	d.d. 24-11-2008	dossiercode
vrijgegeven	H. ten Hacken	par.	d.d. 24-11-2008	dienstcode
status	as built	versie	3	reg.nr. ZLD-6107-AB-215



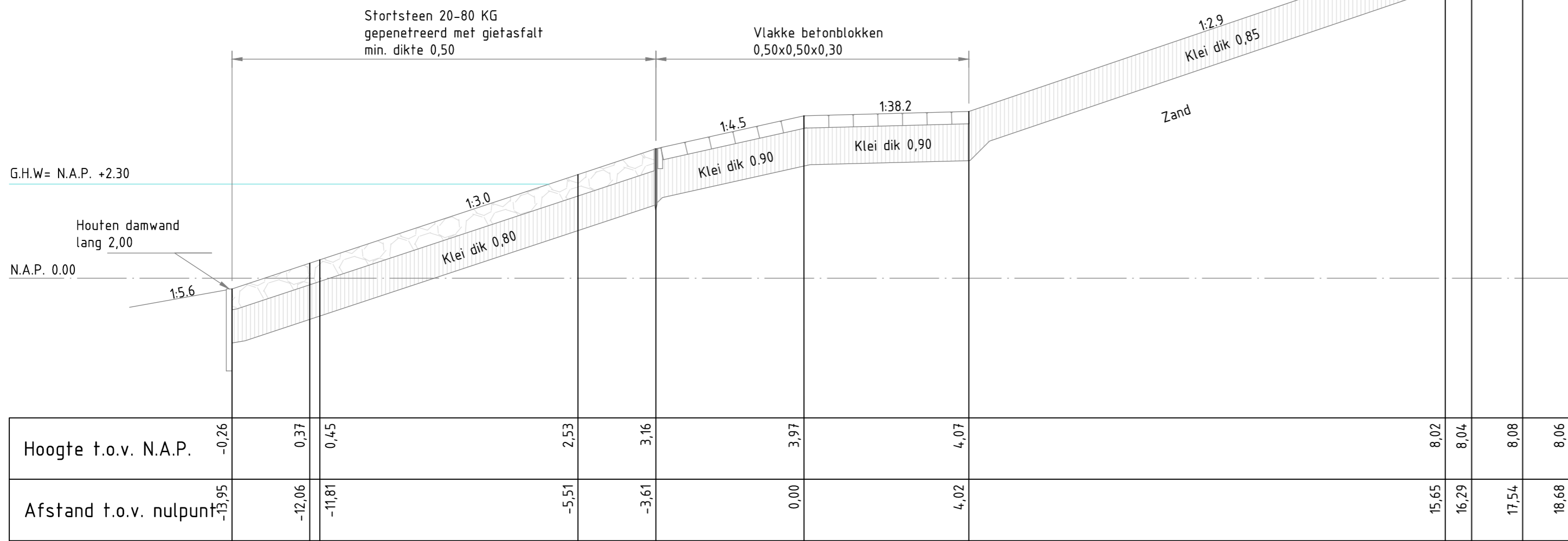

Dwarsprofiel 16 bestaand (voormalig DP 19)

- Verklaring**
- hydraulische fosforslakken
  - steenslag 4/20
  - Gekantelde blokken 50x50x30/25/15
  - Waterbouwasfalt
  - Klei
  - Vol en zat geperforeerd breuksteen 5-40 KG / gebroken, uitkomend steenachtig materiaal
  - Stortsteen
  - Betonpuin
  - Doornikse
  - Diaboolblokken
  - Open steenasfalt

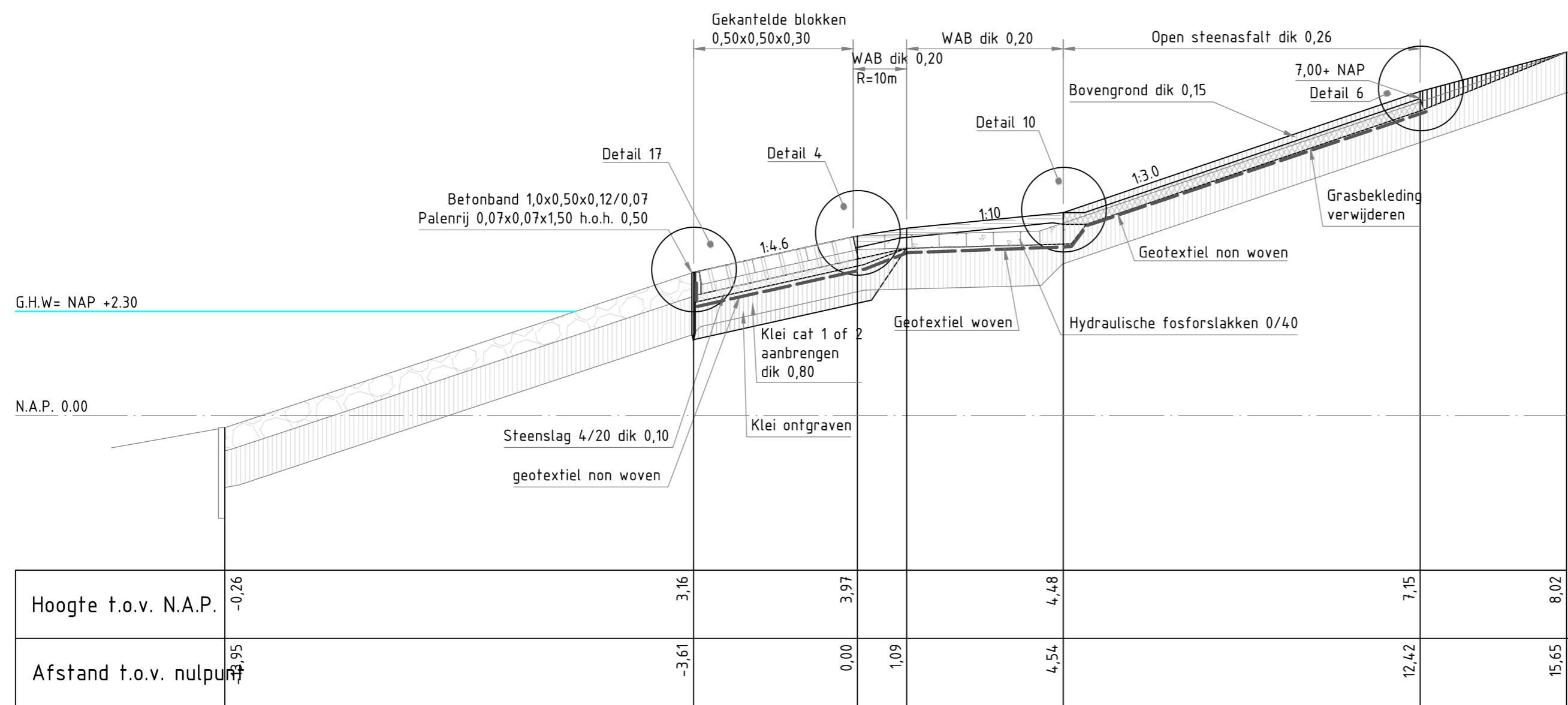

Dwarsprofiel 16 nieuw

nr.	omschrijving wijziging	datum	paraaf
1A	eerste uitgave ter beoordeling intern	18-09-2008	
1	opmerkingen intern verwerkt	25-09-2008	
2	opmerkingen verwerkt	24-10-2008	
3	diverse kleine wijzigingen profiel 19, 20 en 21	24-11-2008	

Mijnsterie van Verkeeren Waterstaat		hoofdafdeling	bureau uitbesteding
		afdeling	
Projectbureau zeekeringen			
Versterking dijkvak havens Terneuzen		akk.	par.
Uitvoeringsontwerp		behoort bij ZLD-6107	
Dwarsprofiel 16		in 1 bladen, blad nr. 1	
		formaat A2	
		schaal 1:100	

  

getekend	J. Lippens	par.	d.d. 24-11-2008	projectcode
gecontroleerd	H. Dorr	par.	d.d. 24-11-2008	dossiercode
vrijgegeven	H. ten Hacken	par.	d.d. 24-11-2008	dienstcode
status	as built	versie	3	reg.nr. ZLD-6107-AB-216

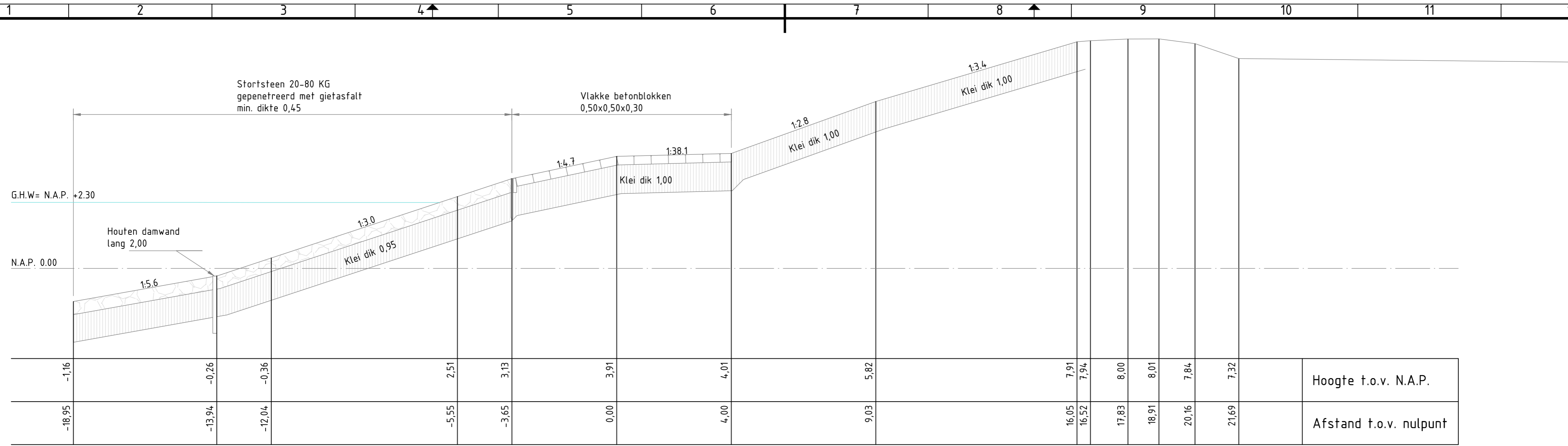

Dwarsprofiel 17 bestaand (voormalig DP 20)

- Verklaring**
- hydraulische fosforlakken
  - steenslag 4/20
  - Gekantelde blokken 50x50x30/25/15
  - Waterbouwasfalt
  - Klei
  - Vol en zat gepetreed reuksteen 5-40 KG / gebroken, uitkomend steenachtig materiaal
  - Stortsteen
  - Betonpuin
  - Doornikse
  - Diaboolblokken
  - Open steenasfalt

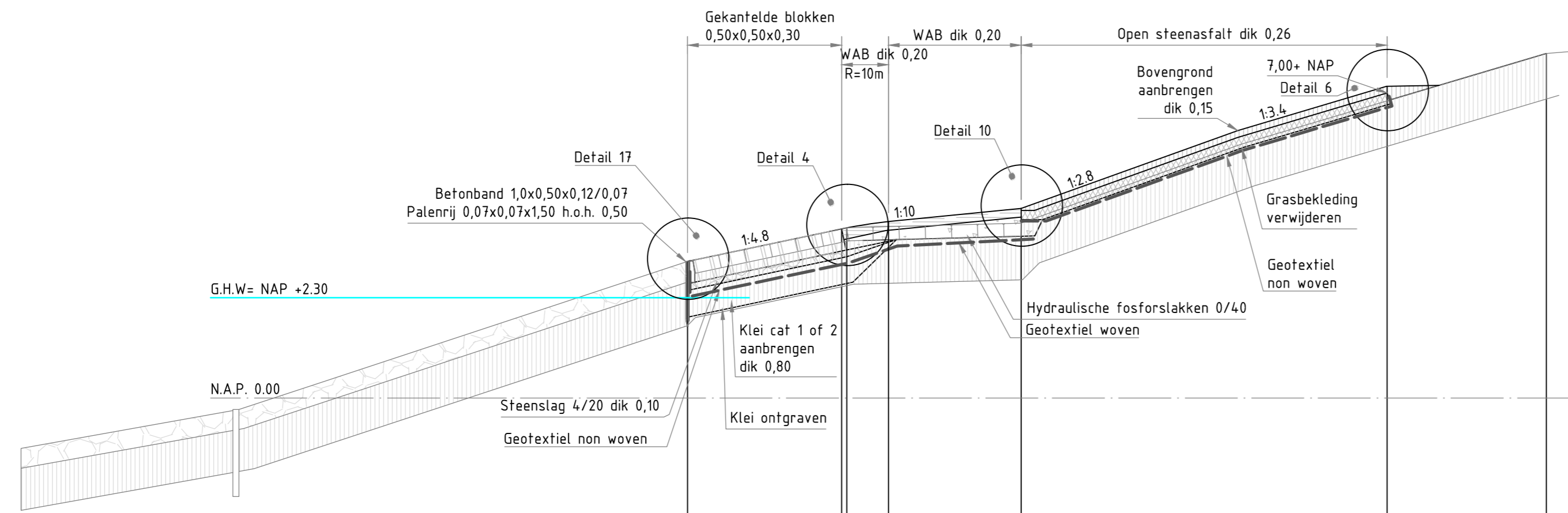

Hoogte t.o.v. N.A.P.	3,13	3,88	3,91	4,35	7,15	7,91
Afstand t.o.v. nulpunt	-3,65	-0,12	0,00	1,00	4,00	12,40

Dwarsprofiel 17 nieuw

nr.	omschrijving wijziging	datum	paraaf
1A	eerste uitgave ter beoordeling intern	18-09-2008	
1	opmerkingen intern verwerkt	25-09-2008	
2	opmerkingen verwerkt	24-10-2008	
3	diverse kleine wijzigingen profiel 19, 20 en 21	24-11-2008	

  

Mijnsterie van Verkeeren Waterstaat		hoofdafdeling	bureau uitbesteding
		afdeling	
Projectbureau zeekeringen			
Versterking dijkvak havens Terneuzen			akk. par.
Uitvoeringsontwerp			behoort bij ZLD-6107
Dwarsprofiel 17			in 1 bladen, blad nr. 1
			formaat A2
			schaal 1:100

getekend	J. Lippens	par.	d.d. 24-11-2008	projectcode
gecontroleerd	H. Dorr	par.	d.d. 24-11-2008	dossiercode
vrijgegeven	H. ten Hacken	par.	d.d. 24-11-2008	dienstcode
status	as built	versie	3	reg.nr. ZLD-6107-AB-217



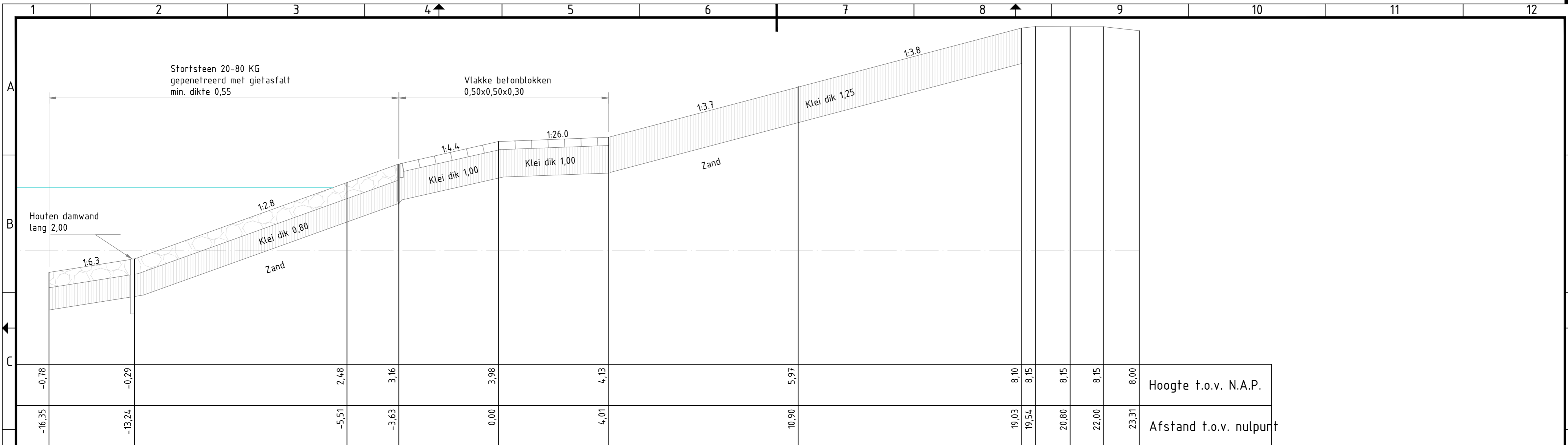

Dwarsprofiel 18 bestaand (voormalig DP 21)

- Verklaring**
- hydraulische fosforlakken
  - steenslag 4/20
  - Gekantelde blokken 50x50x30/25/15
  - Waterbouwasfalt
  - Klei
  - Vol en zat gepenetreerd breuksteen 5-40 KG / gebroken, uitkomend steenachtig materiaal
  - Stortsteen
  - Betonpuin
  - Doornikse
  - Diaboolblokken
  - Open steenasfalt

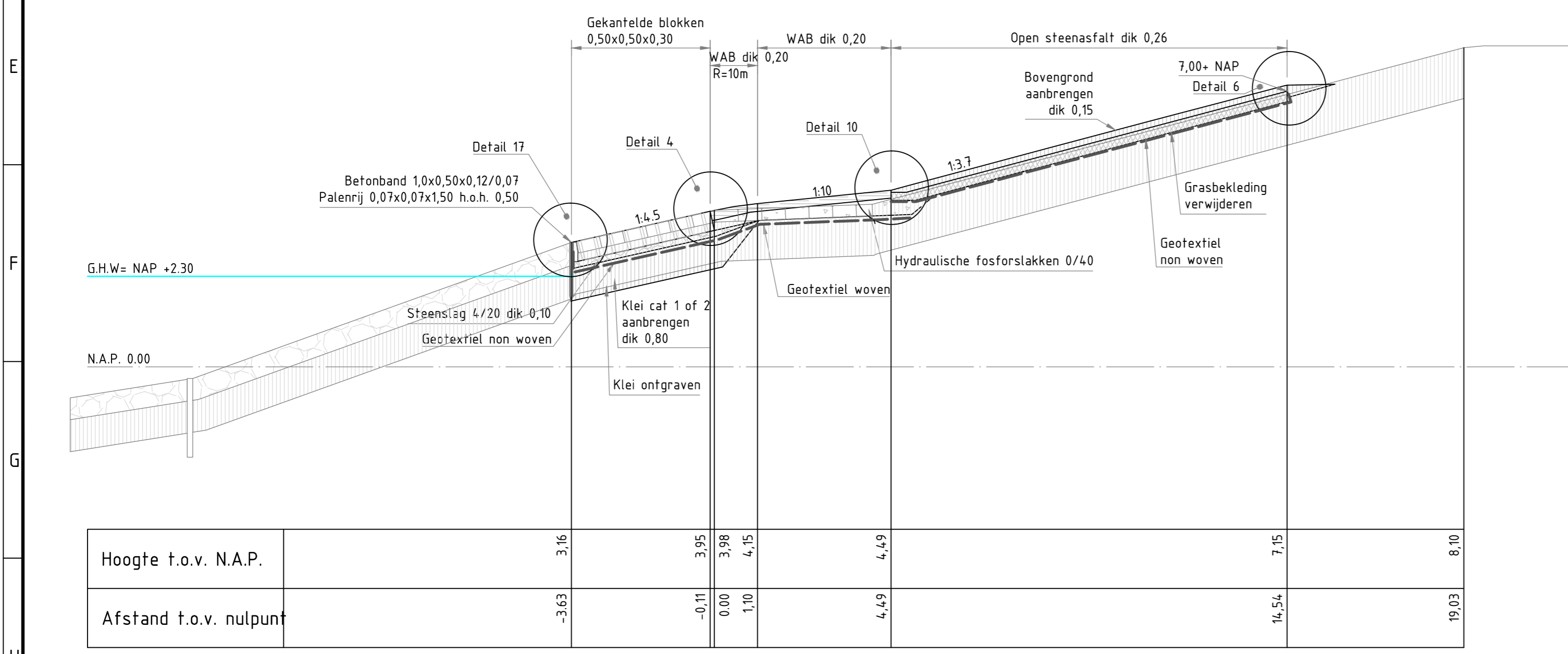

Dwarsprofiel 18 nieuw

nr.	omschrijving wijziging	datum	paraaf
1A	eerste uitgave ter beoordeling intern	18-09-2008	
1	opmerkingen intern verwerkt	25-09-2008	
2	opmerkingen verwerkt	24-10-2008	
3	diverse kleine wijzigingen profiel 19, 20 en 21	24-11-2008	

Mijnsterie van Verkeeren Waterstaat	Rijkswaterstaat Zeeland	hoofdafdeling	bureau uitbesteding
		afdeling	Van Oord
			KWS
<b>Projectbureau zeeweringen</b>			
Versterking dijkvak havens Terneuzen			akk. par.
Uitvoeringsontwerp			behoort bij ZLD-6107
Dwarsprofiel 18			in 1 bladen, blad nr. 1
			formaat A2
			schaal 1:100
getekend	J. Lippens	par.	d.d. 24-11-2008
gecontroleerd	H. Dorr	par.	d.d. 24-11-2008
vrijgegeven	H. ten Hacken	par.	d.d. 24-11-2008
status	as built	versie	3
		projectcode	ZLD-6107-AB-218
		dossiercode	
		dienstcode	
		reg.nr.	ZLD-6107-AB-218

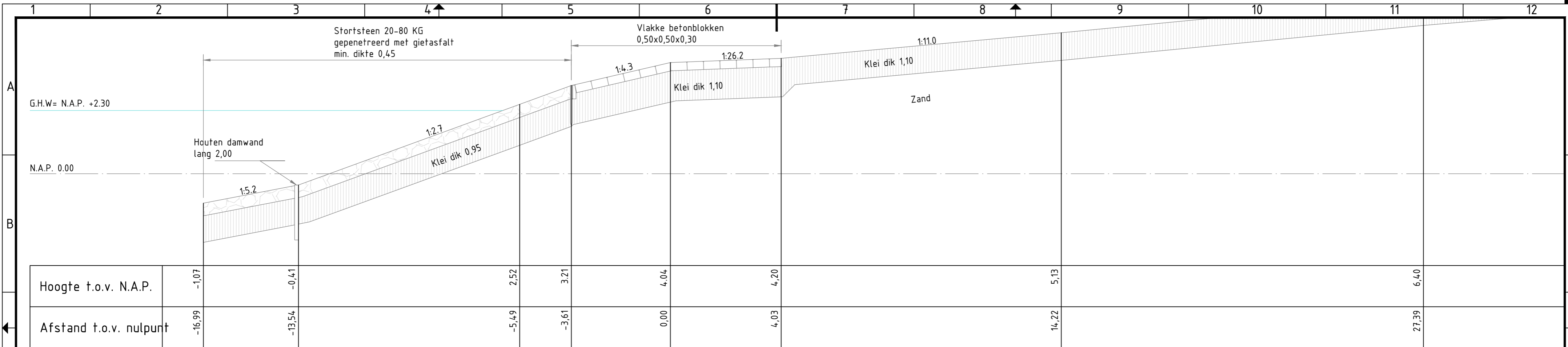

Dwarsprofiel 19 bestaand (voormalig DP 22)

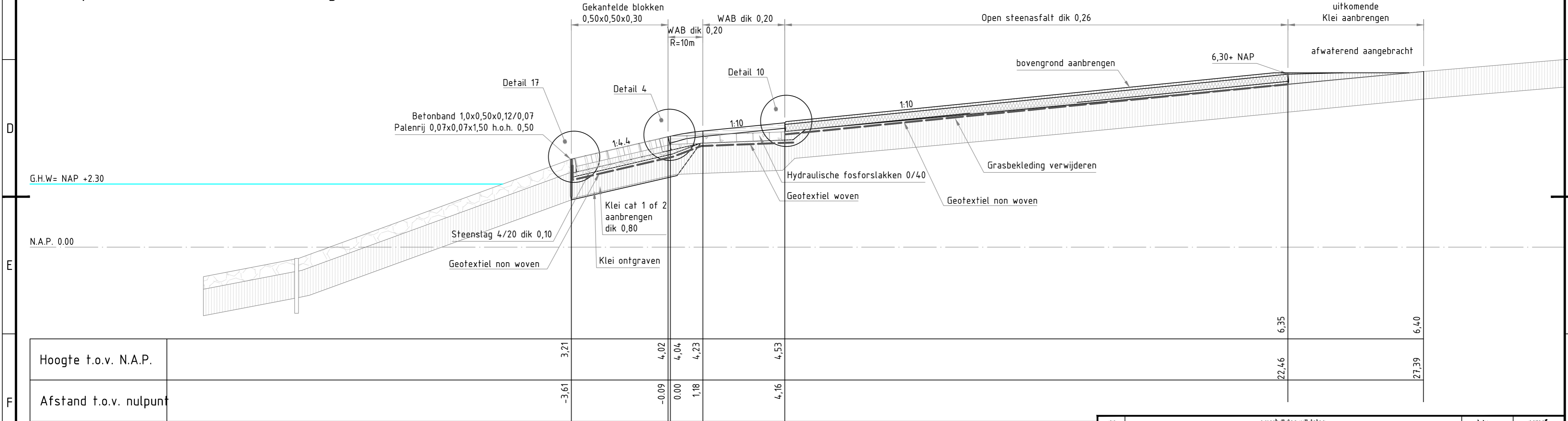

Dwarsprofiel 19 nieuw

Verklaring

- hydraulische fosforlakken
- Vol en zat gepenetreerd breuksteen 5-40 KG
- Open steenasfalt
- steenslag 4/20
- Stortsteen
- Gekantelde blokken 50x50x30/25/15
- Betonpuin
- Waterbouwasfalt
- Doornikse
- Klei
- Diaboolblokken

nr.	omschrijving wijziging	datum	paraaf
1A	eerste uitgave ter beoordeling intern	18-09-2008	
1	opmerkingen intern verwerkt	25-09-2008	
2	opmerkingen verwerkt	24-10-2008	
3	diverse kleine wijzigingen profiel 19, 20 en 21	24-11-2008	

Ministerie van Verkeer en Waterstaat	Rijkswaterstaat Zeeland	hoofdafdeling	bureau uitbesteding
		afdeling	Van Oord
			KWS
Projectbureau zeeweringen			akk. par.
Versterking dijkvak havens Terneuzen			behoort bij ZLD-6107
Uitvoeringsontwerp			in 1 bladen, blad nr. 1
Dwarsprofiel 19			formaat A2 schaal 1:100
getekend	J. Lippens	par.	d.d. 24-11-2008
gecontroleerd	H. Dorr	par.	d.d. 24-11-2008
vrijgegeven	H. ten Hacken	par.	d.d. 24-11-2008
status	as built	versie	3
		projectcode	ZLD-6107-AB-219
		dossiercode	
		dienstcode	
		reg.nr.	ZLD-6107-AB-219



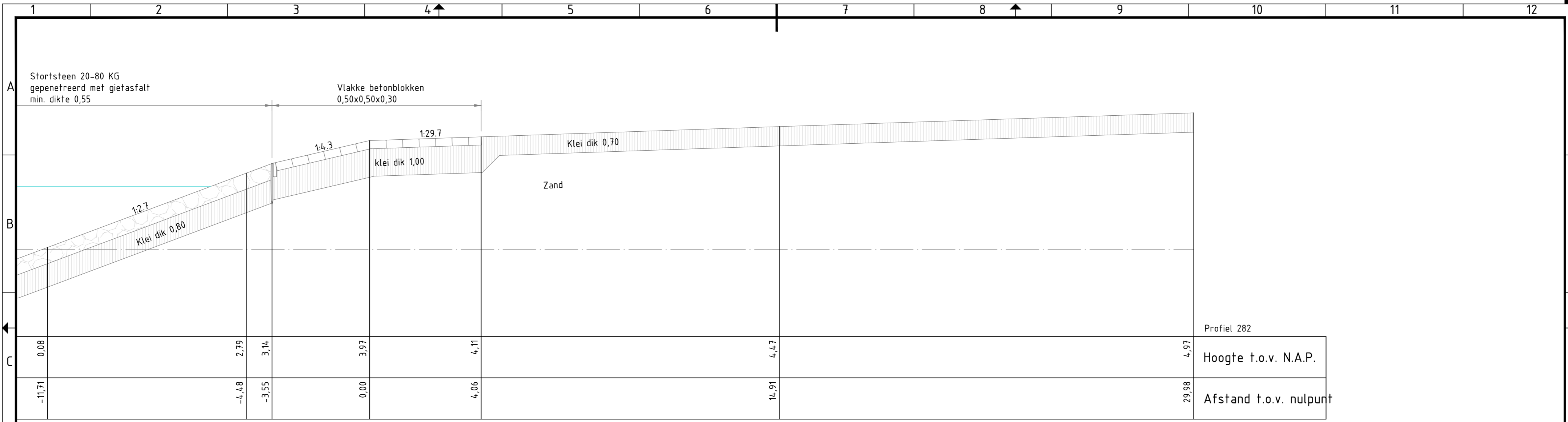

Dwarsprofiel 20 bestaand (voormalig DP 23)

- Verklaring**
- hydraulische fosforlakken
  - steenslag 4/20
  - Gekantelde blokken 50x50x30/25/15
  - Waterbouwasfalt
  - Klei
  - Vol en zat gepermeerd breuksteen 5-40 KG / gebroken, uitkomend steenachtig materiaal
  - Stortsteen
  - Betonpuin
  - Doornikse
  - Diaboolblokken
  - Open steenasfalt

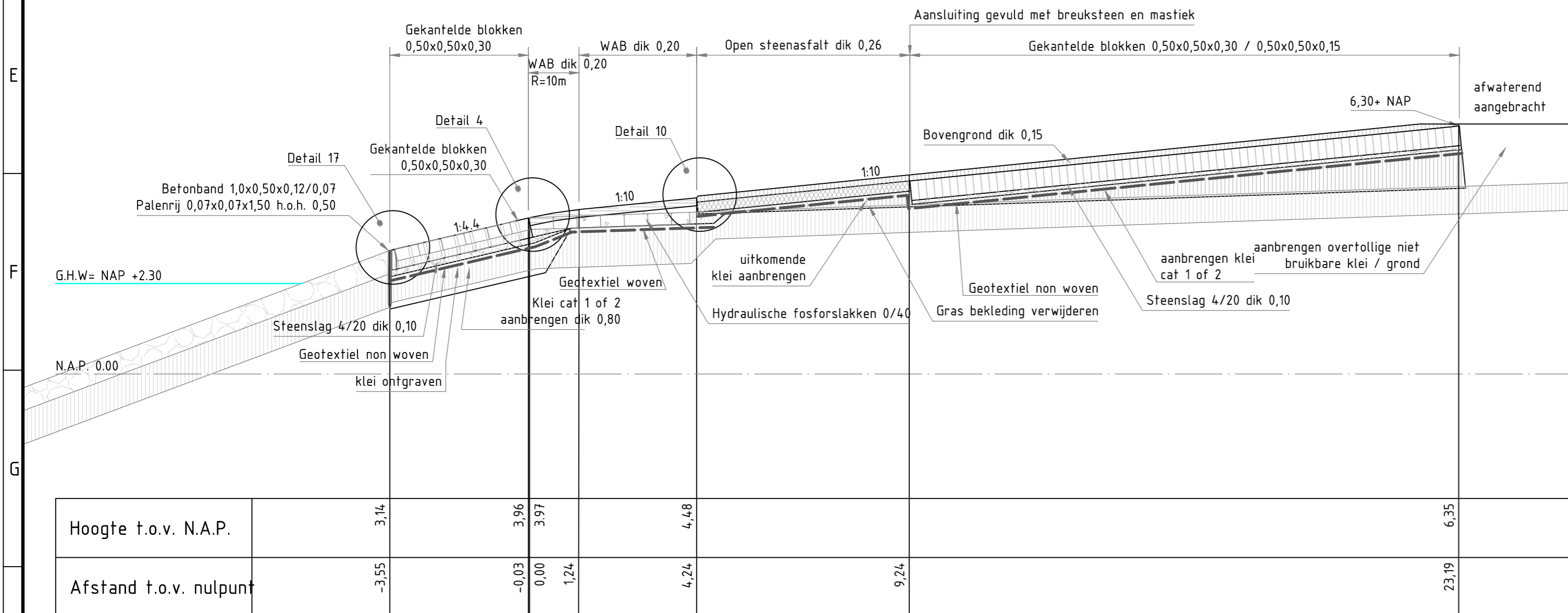

Dwarsprofiel 20 nieuw

nr.	omschrijving wijziging	datum	paraaf
1A	eerste uitgave ter beoordeling intern	18-09-2008	
1	opmerkingen intern verwerkt	25-09-2008	
2	opmerkingen verwerkt	24-10-2008	
3	diverse kleine wijzigingen profiel 19, 20 en 21	24-11-2008	

Ministerie van Verkeer en Waterstaat		hoofdafdeling	bureau uitbesteding
		afdeling	







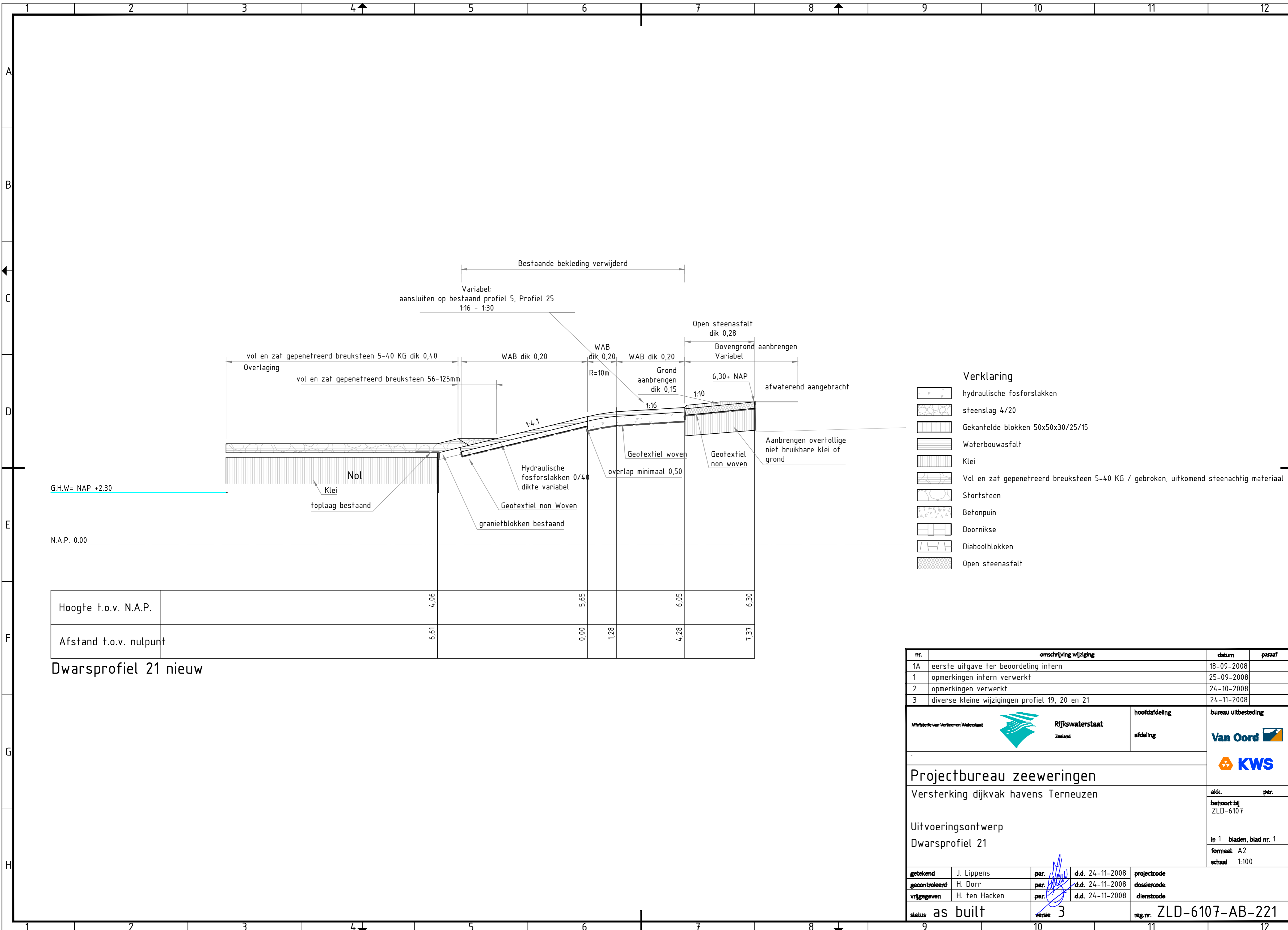

<b>Projectbureau zeekeringen</b>	
Versterking dijkvak havens Terneuzen	
akk.	par.
behoort bij ZLD-6107	
Uitvoeringsontwerp	
Dwarsprofiel 20	
in 1 bladen, blad nr. 1	
formaat A2	
schaal 1:100	

getekend	J. Lippens	par.	d.d. 24-11-2008	projectcode
gecontroleerd	H. Dorr	par.	d.d. 24-11-2008	dossiercode
vrijgegeven	H. ten Hacken	par.	d.d. 24-11-2008	dienstcode
status	as built	versie	3	reg.nr. ZLD-6107-AB-220

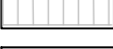
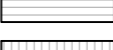
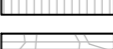

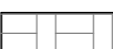
**Verklaring**



-  hydraulische fosforplakken
-  steenlag 4/20
-  Gekantelde blokken 50x50x30/25/15
-  Waterbouwasfalt
-  Klei
-  Vol en zat gepenetreerd breuksteen 5-40 KG / gebroken, uitkomend steenachtig materiaal
-  Stortsteen
-  Betonpuin
-  Doornikse
-  Diaboolblokken
-  Open steenasfalt

Hoogte t.o.v. N.A.P.		4,06	5,65	6,05	6,30
Afstand t.o.v. nulpunt	6,61	0,00	1,28	4,28	7,37

Dwarsprofiel 21 nieuw

nr.	omschrijving wijziging	datum	paraaf
1A	eerste uitgave ter beoordeling intern	18-09-2008	
1	opmerkingen intern verwerkt	25-09-2008	
2	opmerkingen verwerkt	24-10-2008	
3	diverse kleine wijzigingen profiel 19, 20 en 21	24-11-2008	

Mijnsterie van Verkeeren Waterstaat		Rijkswaterstaat Zeeland	hoofdafdeling	bureau uitbesteding
			afdeling	
Projectbureau zeekeringen				
Versterking dijkvak havens Terneuzen				akk. par.
Uitvoeringsontwerp				behoort bij ZLD-6107
Dwarsprofiel 21				in 1 bladen, blad nr. 1 formaat A2 schaal 1:100
getekend	J. Lippens	par.	d.d. 24-11-2008	projectcode
gecontroleerd	H. Dorr	par.	d.d. 24-11-2008	dossiercode
vrijgegeven	H. ten Hacken	par.	d.d. 24-11-2008	dienstcode
status	as built	versie	3	reg.nr. ZLD-6107-AB-221



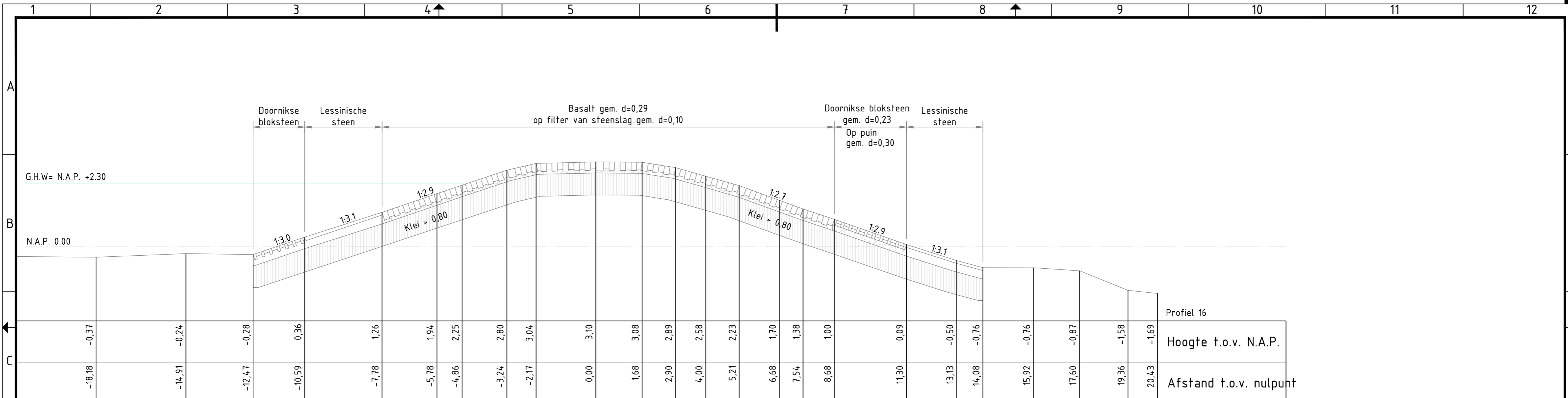

Dwarsprofiel 22 bestaand (voormalig N1)

- Verklaring**
- hydraulische fosforslakken
  - steenslag 4/20
  - Gekantelde blokken 50x50x30/25/15
  - Waterbouwasfalt
  - Klei
  - Vol en zat gepenetreerd breuksteen 5-40 KG / gebroken, uitkomend steenachtig materiaal
  - Stortsteen
  - Betonpuin
  - Doornikse
  - Diaboolblokken
  - Open steenasfalt

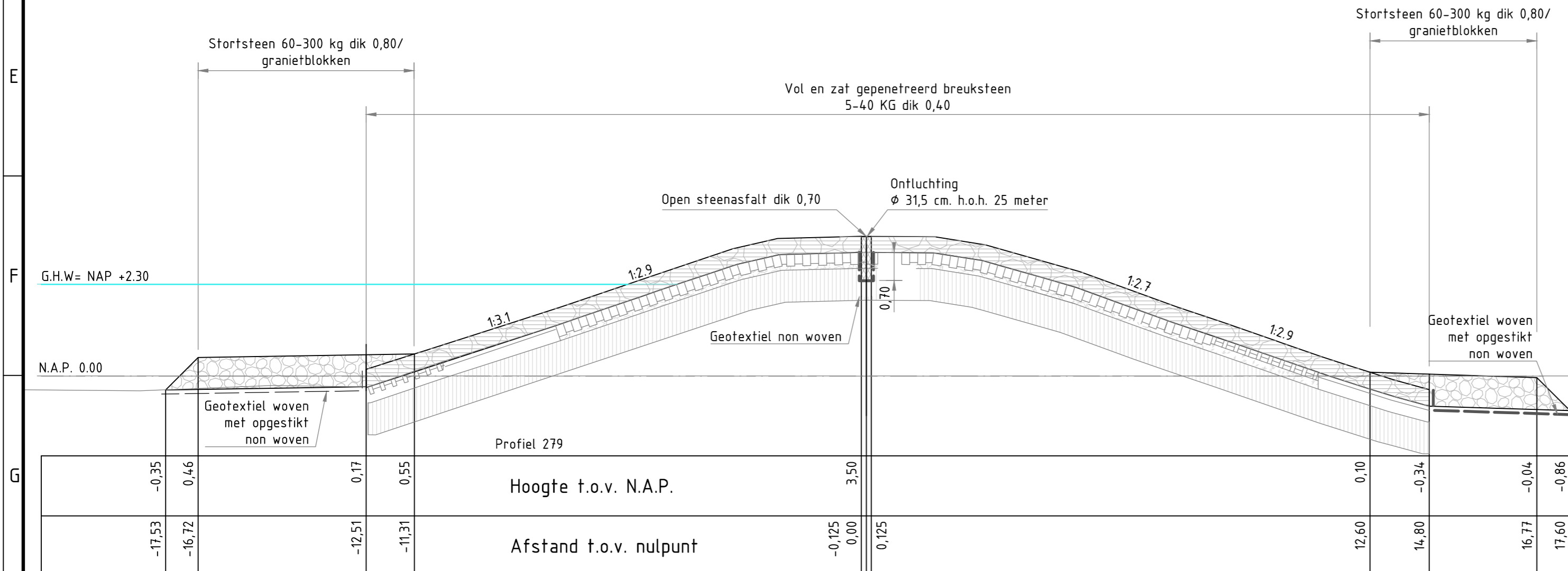

Dwarsprofiel 22 nieuw

nr.	omschrijving wijziging	datum	paraaf
1A	eerste uitgave ter beoordeling intern	18-09-2008	
1	opmerkingen intern verwerkt	25-09-2008	
2	opmerkingen verwerkt	24-10-2008	
3	diverse kleine wijzigingen profiel 19, 20 en 21	24-11-2008	

Mijnsterie van Verkeeren Waterstaat		hoofdafdeling	bureau uitbesteding
		afdeling	Van Oord
			KWS

**Projectbureau zeeweringen**  
Versterking dijkvak havens Terneuzen

Uitvoeringsontwerp  
Dwarsprofiel 22

akk.	par.
behoort bij	ZLD-6107
in 1	bladen, blad nr. 1
formaat	A2
schaal	1:100

getekend	J. Lippens	par.	d.d. 24-11-2008	projectcode
gecontroleerd	H. Dorr	par.	d.d. 24-11-2008	dossiercode
vrijgegeven	H. ten Hacken	par.	d.d. 24-11-2008	dienstcode
status	as built	versie	3	reg.nr.
				ZLD-6107-AB-222

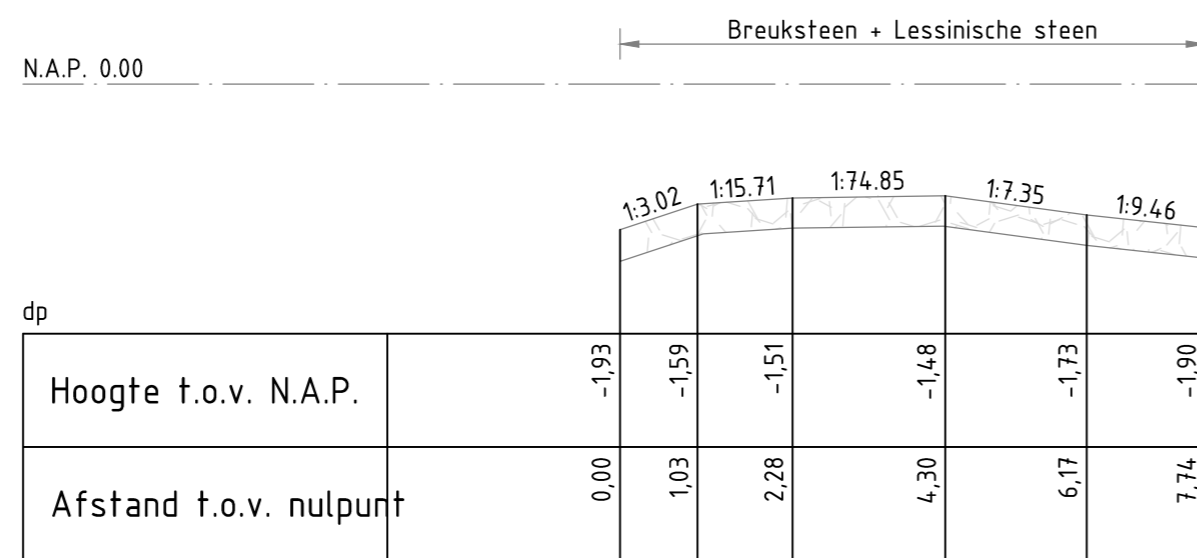

Dwarsprofiel 23 bestaand (voormalig 26)

**Verklaring**

	hydraulische fosforlakken
	steenslag 4/20
	Gekantelde blokken 50x50x30/25/15
	Waterbouwasfalt
	Klei
	Vol en zat gepenetreerd breuksteen 5-40 KG / gebroken, uitkomend steenachtig materiaal
	Stortsteen
	Betonpuin
	Doornikse
	Diaboolblokken
	Open steenasfalt

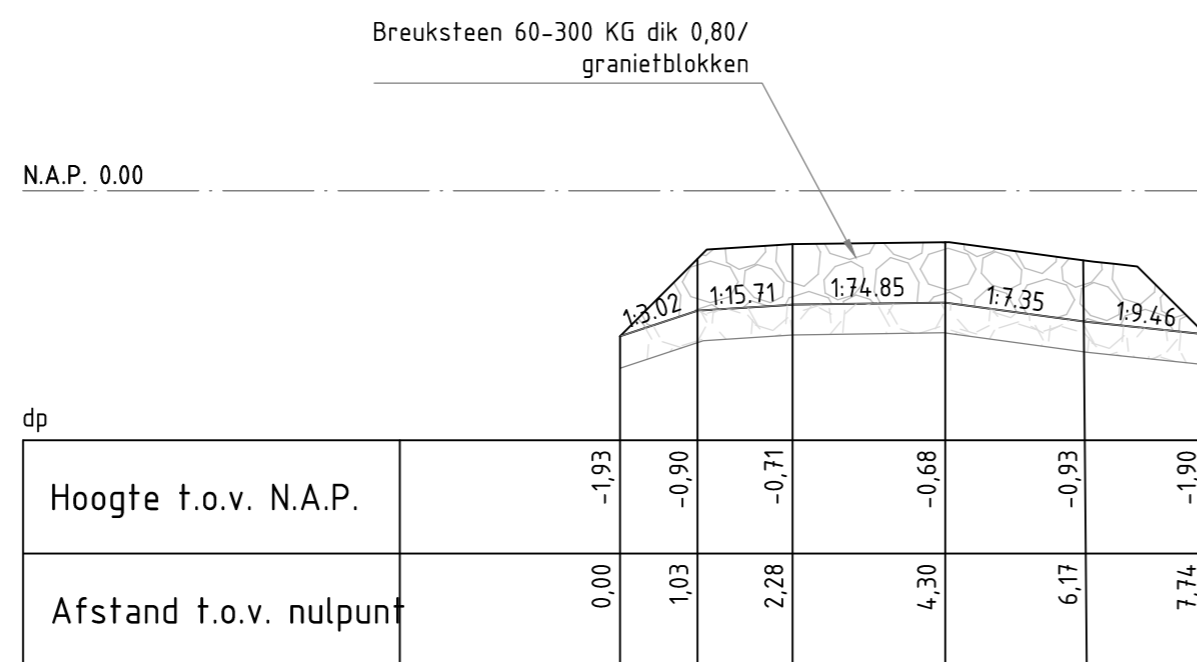

Dwarsprofiel 23 nieuw

nr.	omschrijving wijziging	datum	paraaf
1A	eerste uitgave ter beoordeling intern	18-09-2008	
1	opmerkingen intern verwerkt	25-09-2008	
2	opmerkingen verwerkt	24-10-2008	
3	diverse kleine wijzigingen profiel 19, 20 en 21	24-11-2008	

Ministerie van Verkeer en Waterstaat		hoofdafdeling	bureau uitbesteding
		afdeling	
Projectbureau zeekeringen			
Versterking dijkvak havens Terneuzen			akk. par.
Uitvoeringsontwerp			behoort bij
Dwarsprofiel 23			ZLD-6107
			in 1 bladen, blad nr. 1
			formaat A2
			schaal 1:100
getekend	J. Lippens	par.	d.d. 24-11-2008
gecontroleerd	H. Dorr	par.	d.d. 24-11-2008
vrijgegeven	H. ten Hacken	par.	d.d. 24-11-2008
status	as built	versie	3
			projectcode
			dossiercode
			dienstcode
			reg.nr. ZLD-6107-AB-223



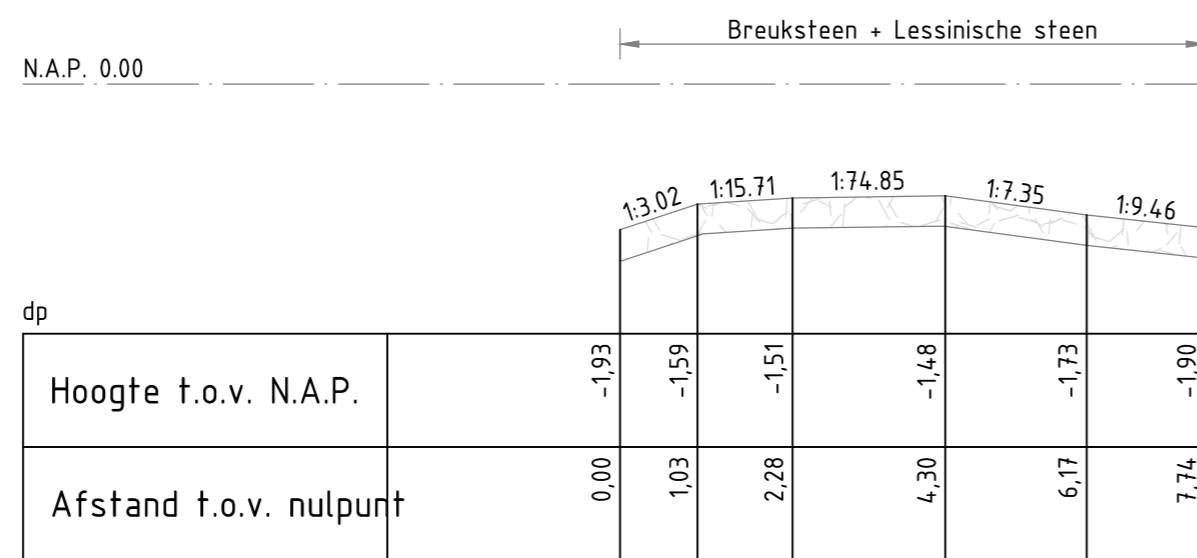

Dwarsprofiel 23 bestaand (voormalig 26)

**Verklaring**

	hydraulische fosforlakken
	steenslag 4/20
	Gekantelde blokken 50x50x30/25/15
	Waterbouwasfalt
	Klei
	Vol en zat gepenetreerd breuksteen 5-40 KG / gebroken, uitkomend steenachtig materiaal
	Stortsteen
	Betonpuin
	Doornikse
	Diaboolblokken
	Open steenasfalt

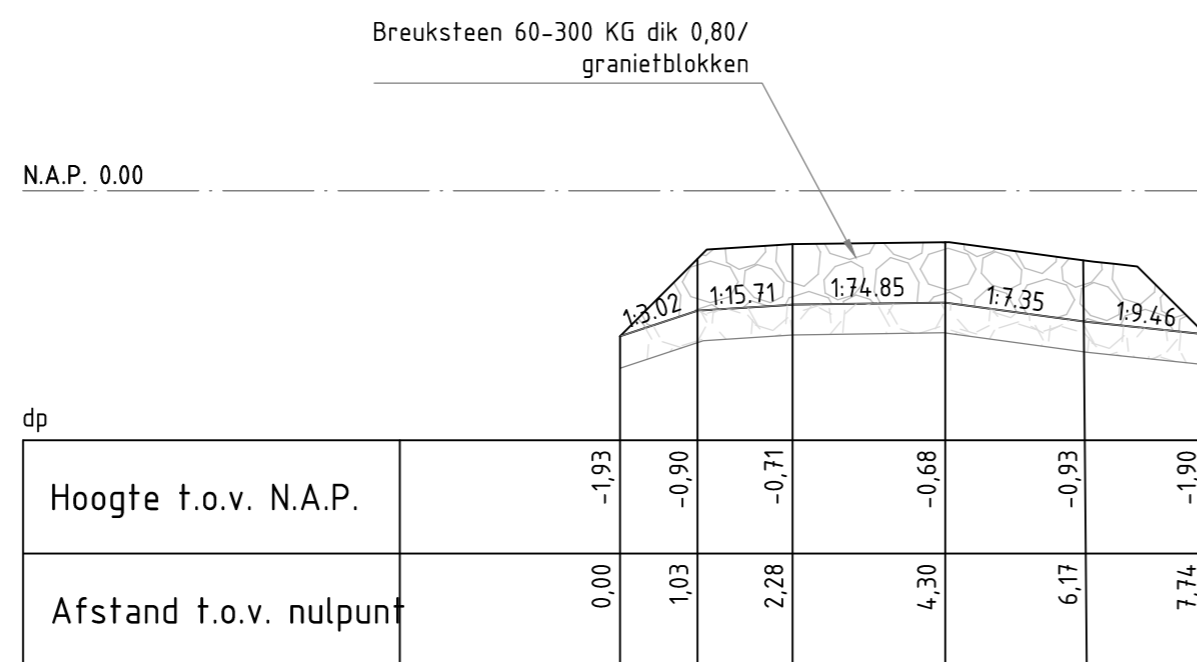

Dwarsprofiel 23 nieuw

nr.	omschrijving wijziging	datum	paraaf
1A	eerste uitgave ter beoordeling intern	18-09-2008	
1	opmerkingen intern verwerkt	25-09-2008	
2	opmerkingen verwerkt	24-10-2008	
3	diverse kleine wijzigingen profiel 19, 20 en 21	24-11-2008	

Ministerie van Verkeer en Waterstaat		hoofdafdeling	bureau uitbesteding
		afdeling	
Projectbureau zeekeringen			
Versterking dijkvak havens Terneuzen			akk. par.
Uitvoeringsontwerp			behoort bij
Dwarsprofiel 23			ZLD-6107
			in 1 bladen, blad nr. 1
			formaat A2
			schaal 1:100
getekend	J. Lippens	par.	d.d. 24-11-2008
gecontroleerd	H. Dorr	par.	d.d. 24-11-2008
vrijgegeven	H. ten Hacken	par.	d.d. 24-11-2008
status	as built	versie	3
		projectcode	ZLD-6107-AB-223
		dossiercode	
		dienstcode	
		reg.nr.	ZLD-6107-AB-223

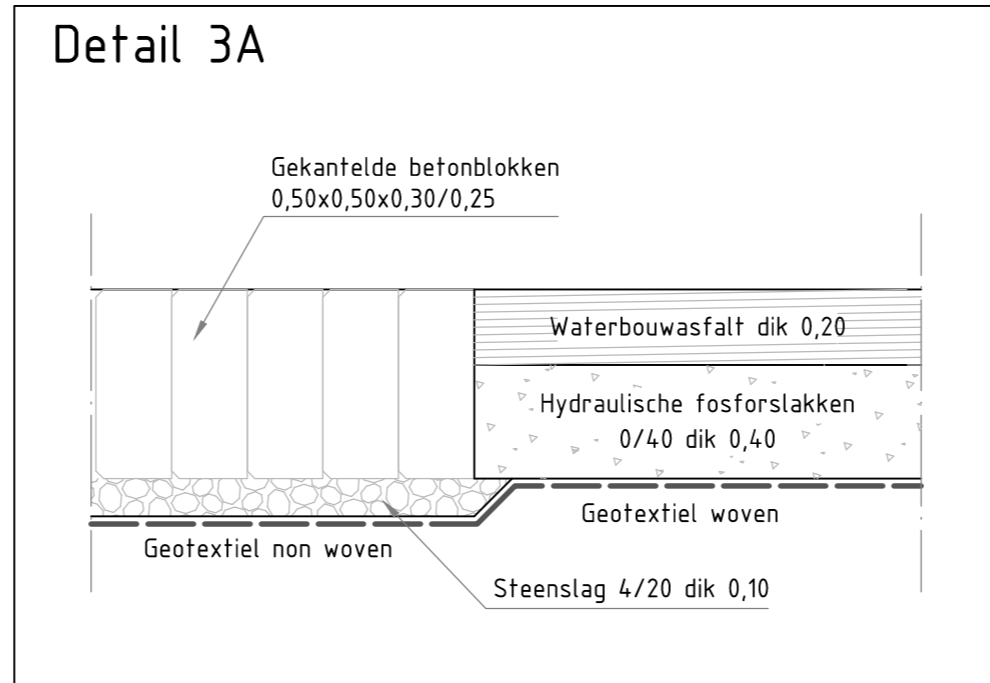
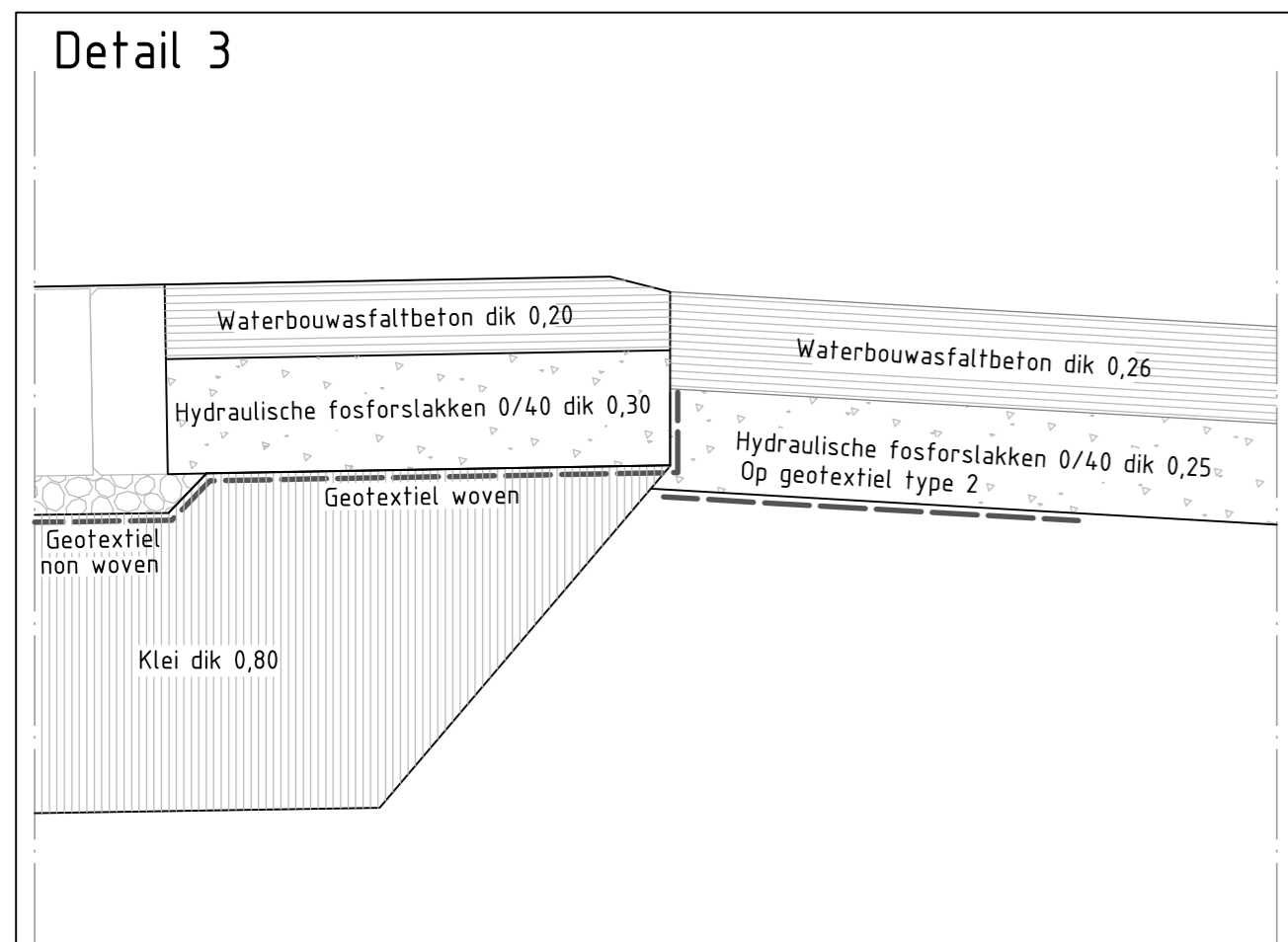
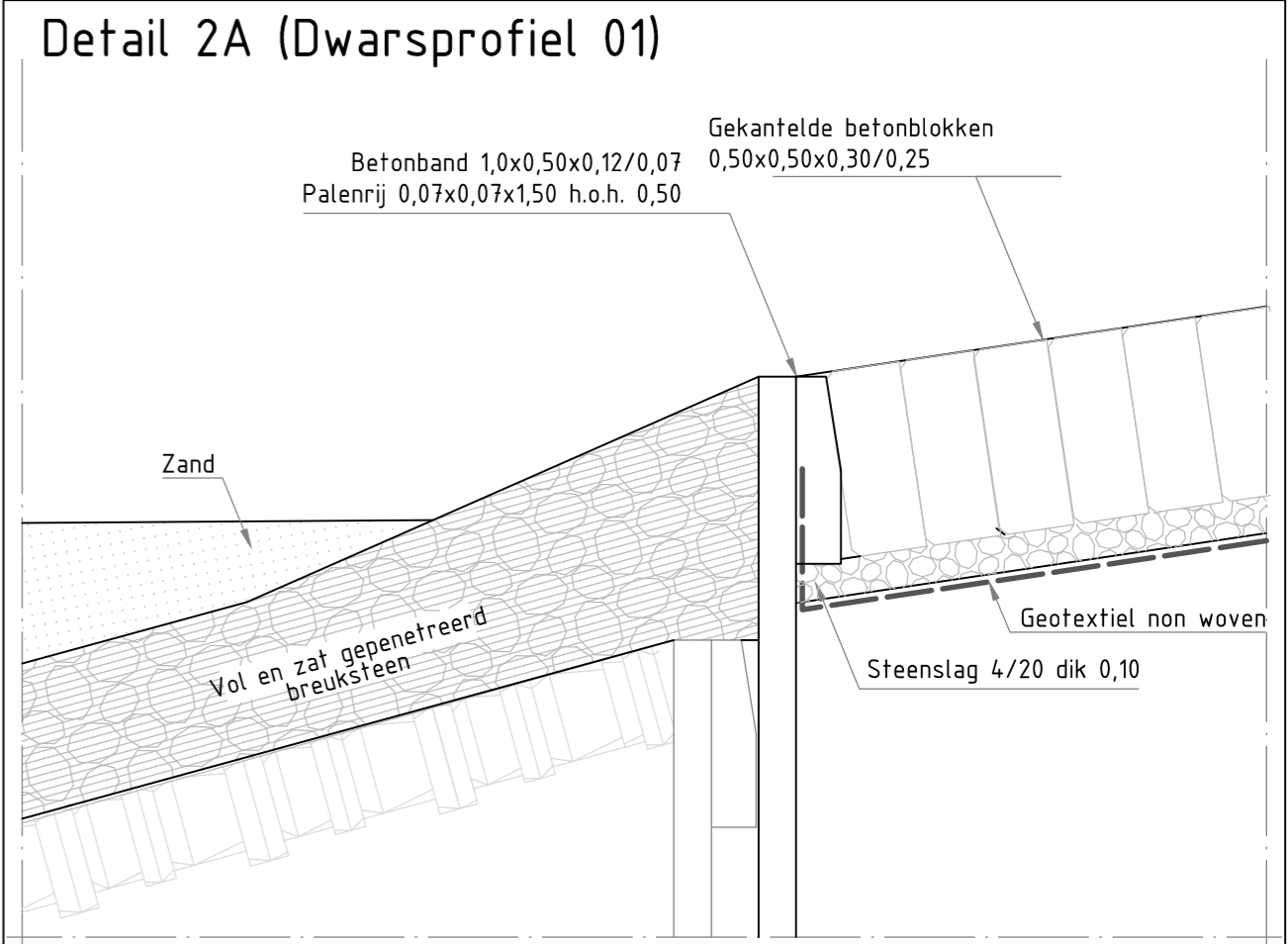
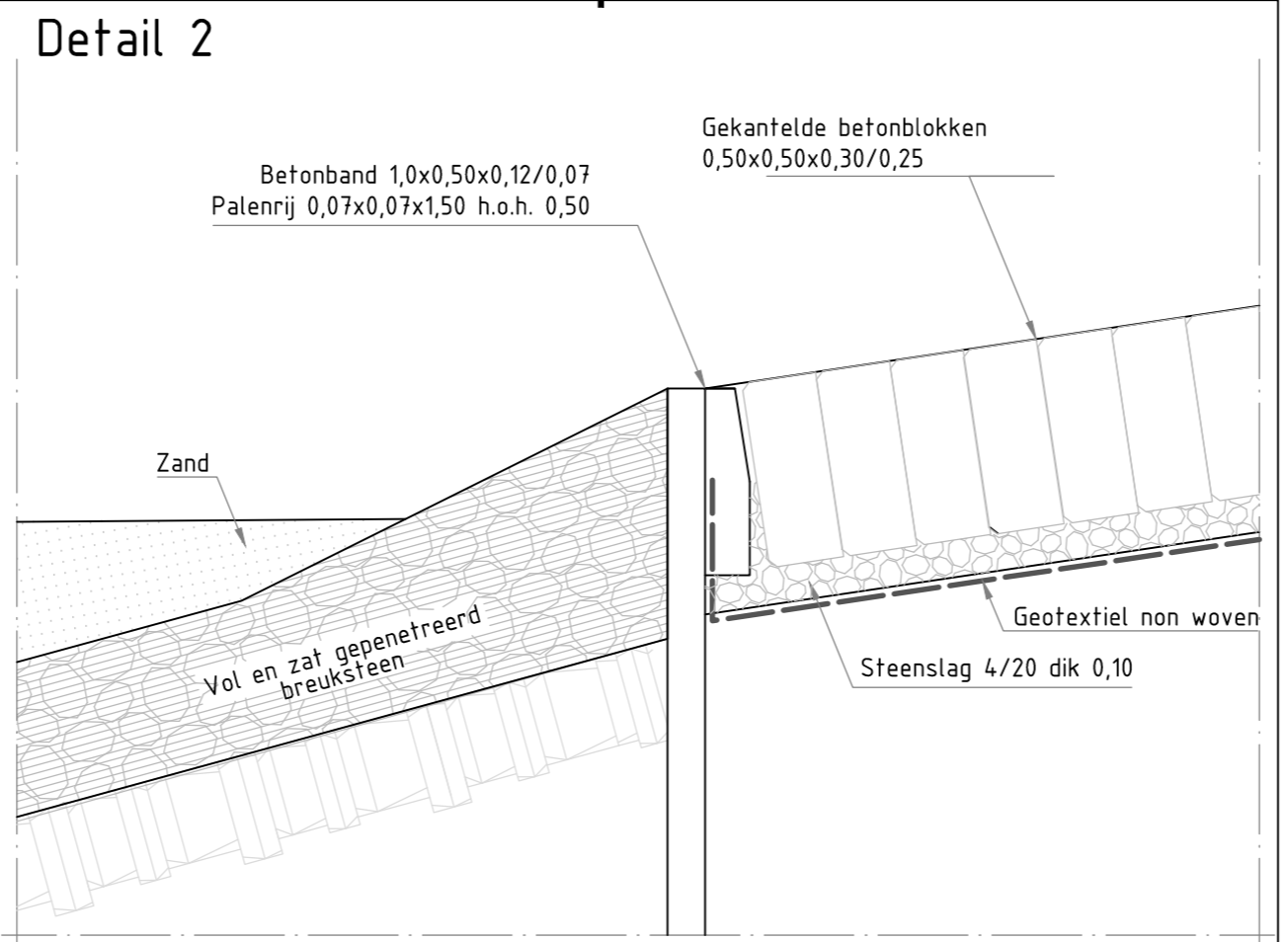
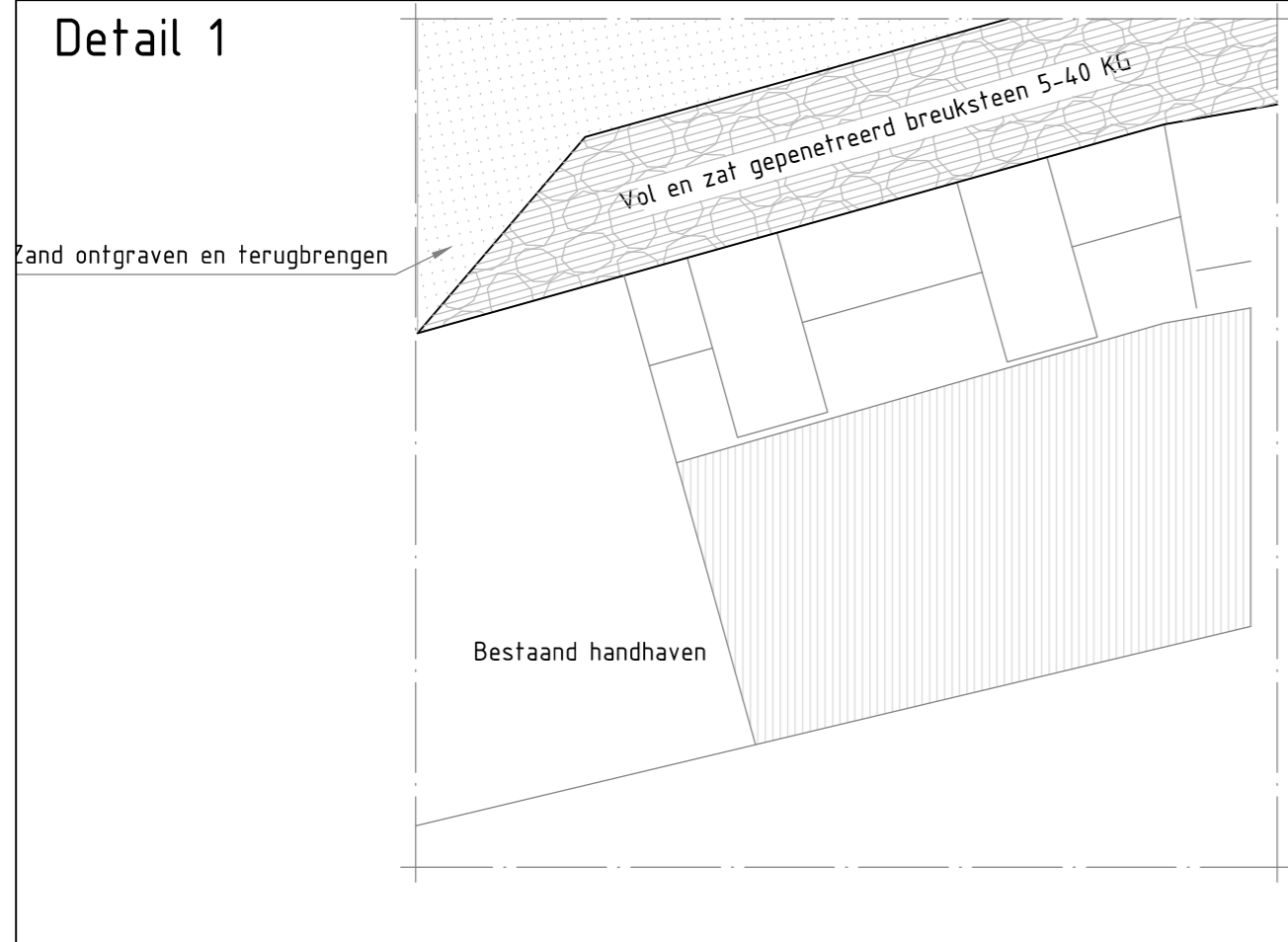

- #### Verklaring
- hydraulische fosforlakken
  - steenslag 4/20
  - Gekantelde blokken 50x50x30/25/15
  - Waterbouwasfalt
  - Klei
  - Vol en zat gepenetreerd breuksteen 5-40 KG, gebroken, uitkomend steenachtig materi
  - Stortsteen
  - Betonpuin
  - Doornikse
  - Diaboolblokken
  - Open steenasfalt

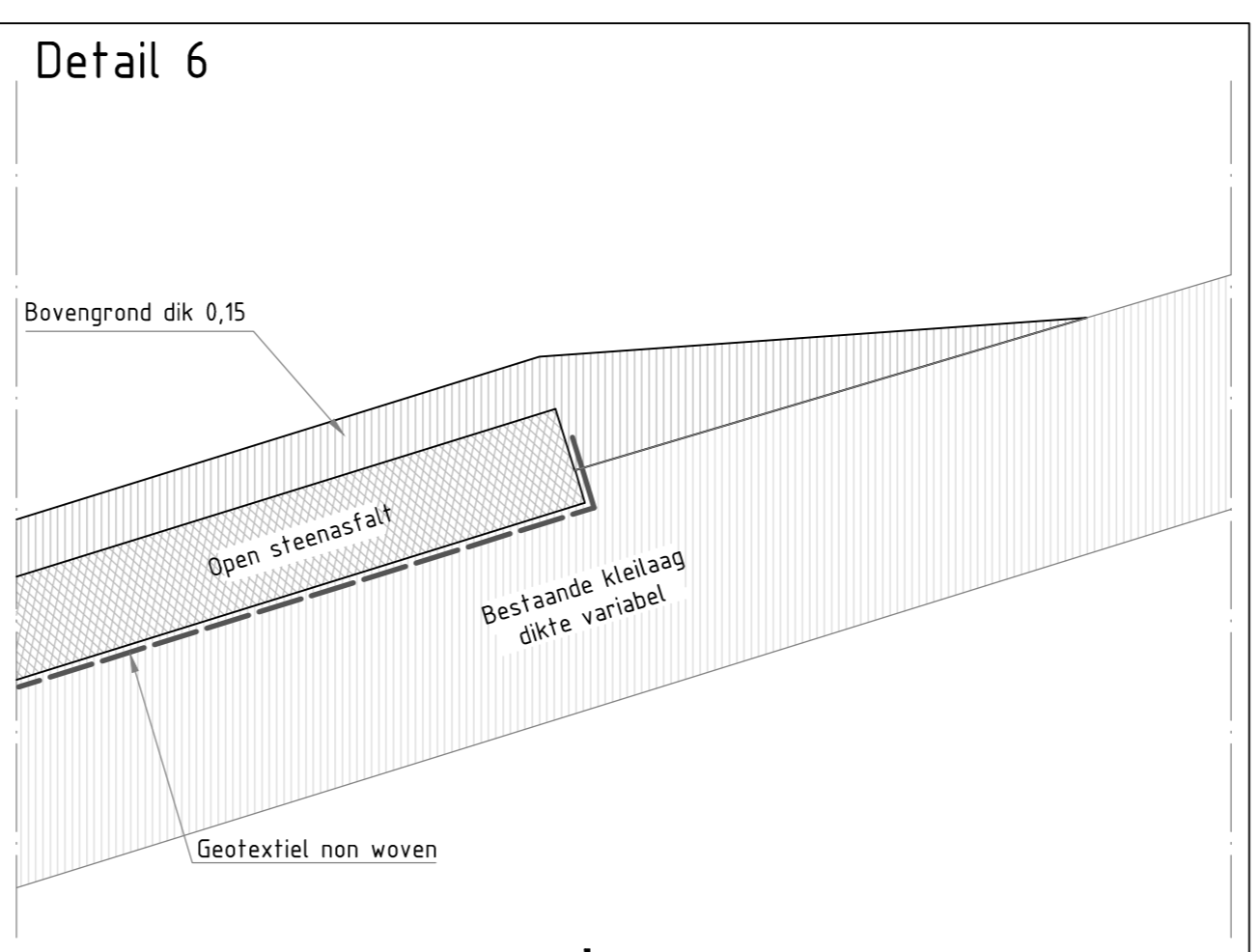
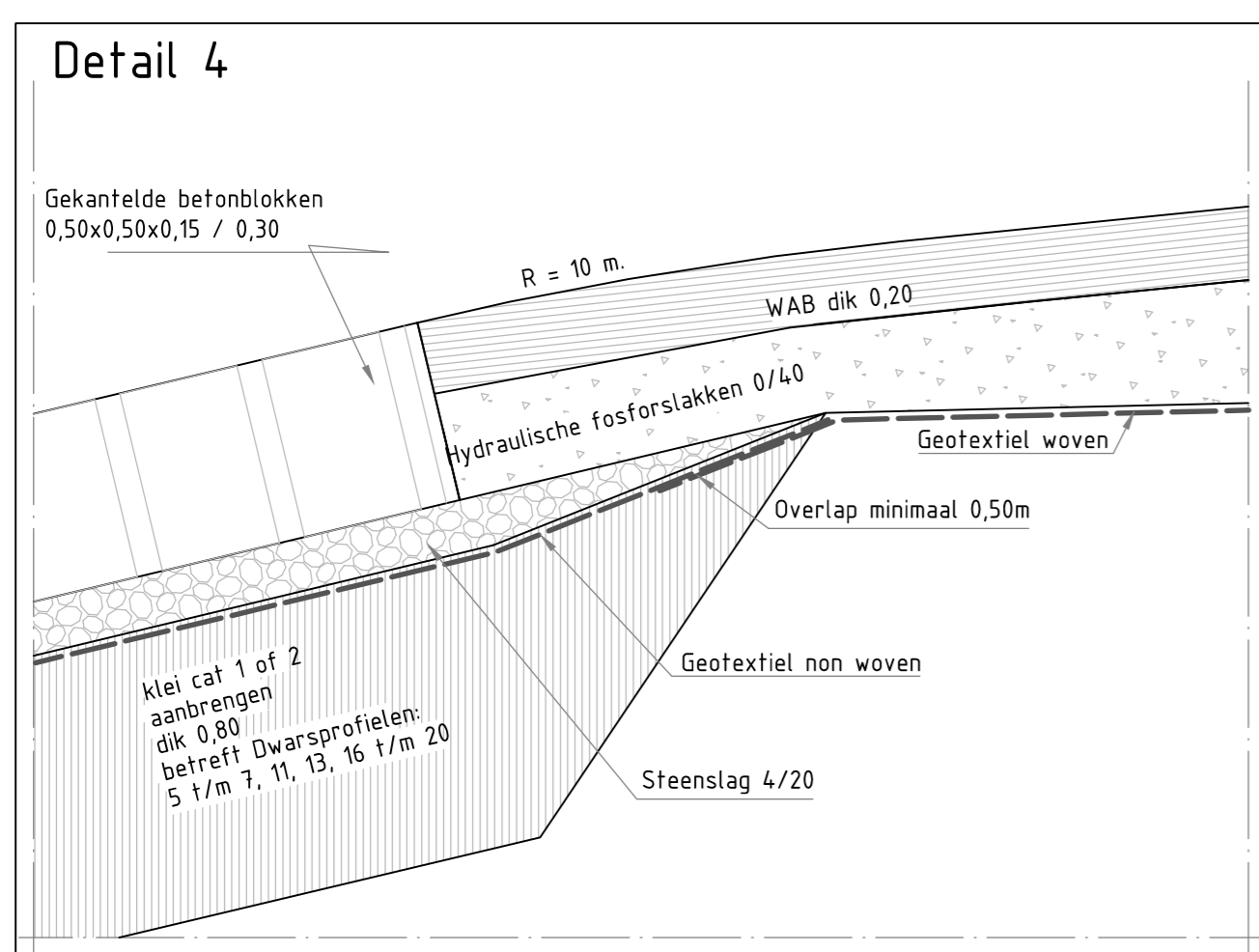

nr.	omschrijving wijziging	datum	paraaf
1A	eerste uitgave ter beoordeling intern	18-09-2008	
1	opmerkingen intern verwerkt	25-09-2008	
2	opmerkingen verwerkt	24-10-2008	
3	diverse kleine aanpassingen	24-11-2008	

Mijnsterie van Verkeeren Waterstaat		hoofdafdeling	bureau uitbesteding
		afdeling	<b>Van Oord</b>
			<b>KWS</b>

<b>Projectbureau zeeeringen</b>		akk.	par.
Versterking dijkvak havens Terneuzen		behoort bij ZLD-6107	
Uitvoeringsontwerp		in 1 bladen, blad nr. 1	
Details		formaat A2 schaal 1:20	

getekend	J. Lippens	par.		d.d.	24-11-2008	projectcode	
gecontroleerd	H. Dorr	par.		d.d.	24-11-2008	dossiercode	
vrijgegeven	H. Ten Hacken	par.		d.d.	24-11-2008	dienstcode	
status	as built	versie	3	reg.nr.	ZLD-6107-AB-301		



Detail 7

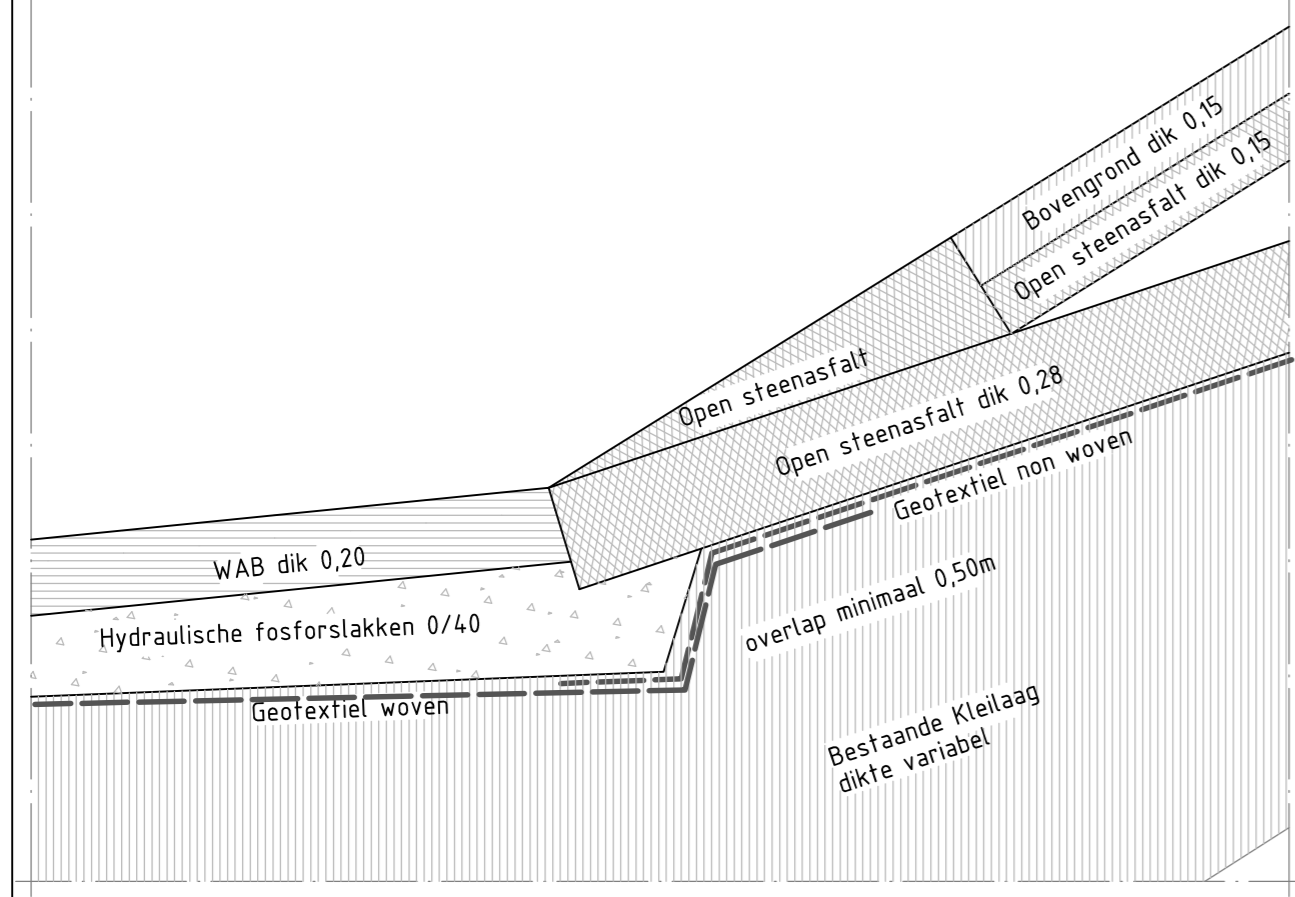

Detail 8

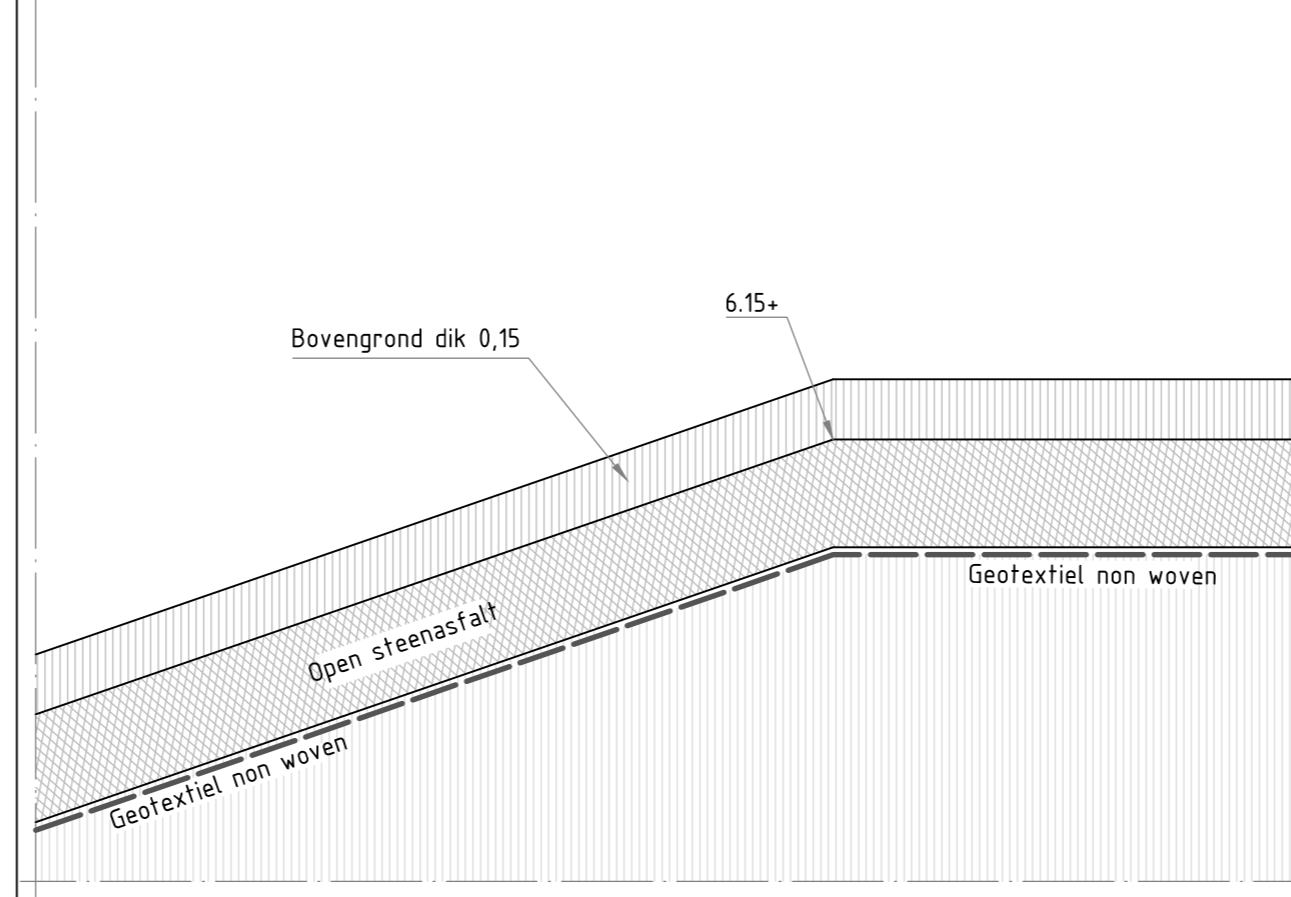

Detail 9

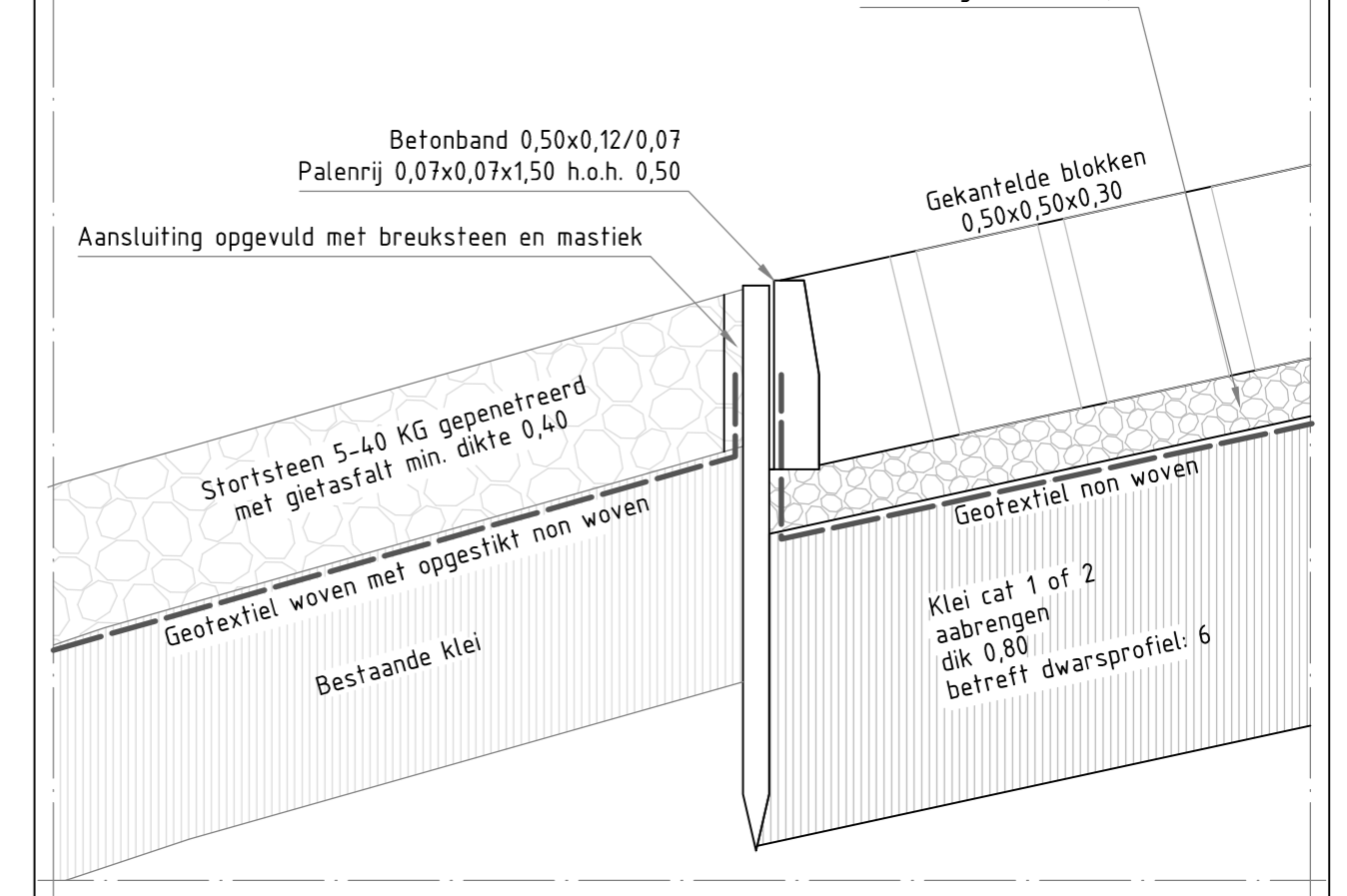

Detail 10

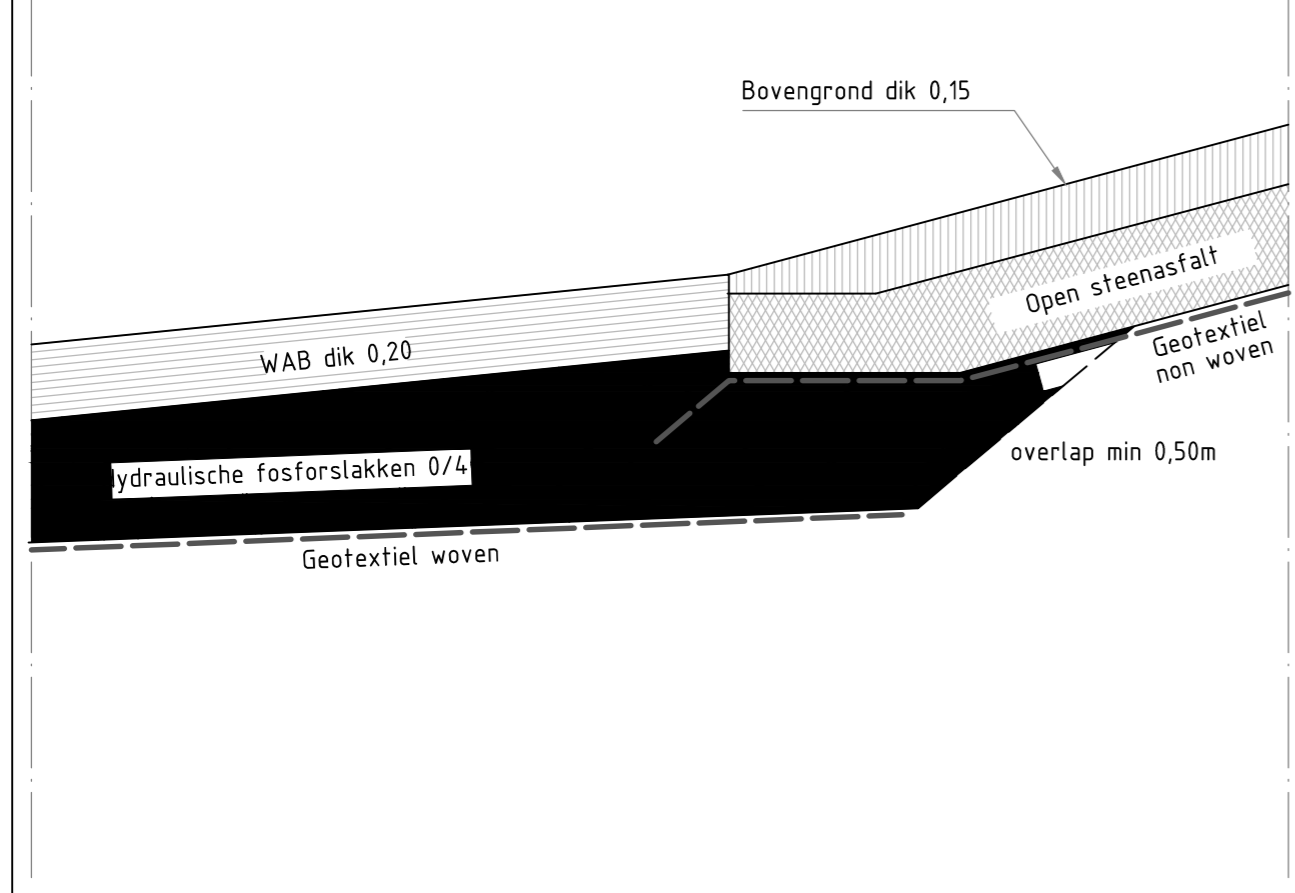

Detail 12 aansluiting algemeen

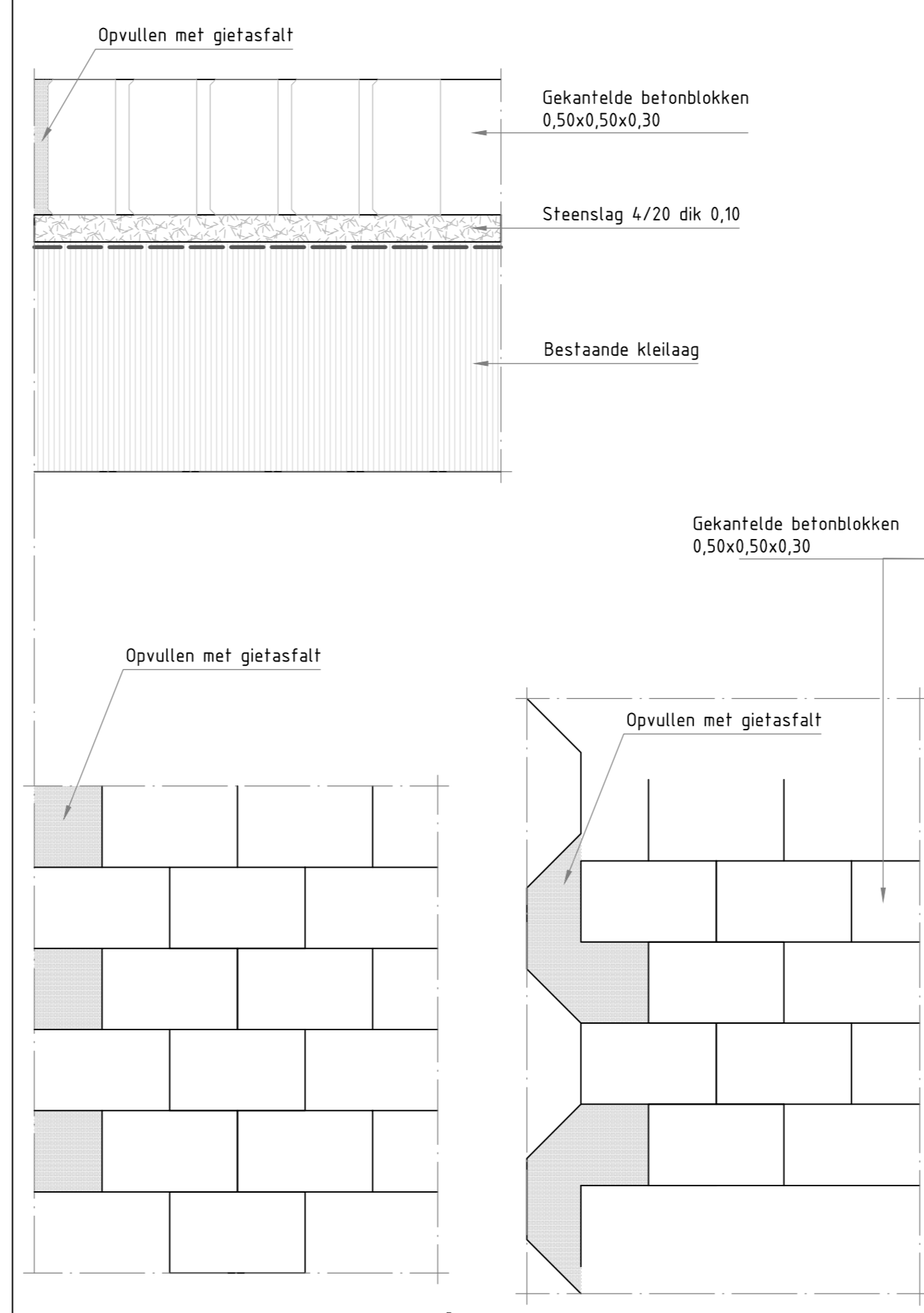

Verklaring

- hydraulische fosforlakken
- steenslag 4/20
- Gekantelde blokken 50x50x30/25/15
- Waterbouwasfalt
- Klei
- Vol en zat gepenetreerd breuksteen 5-40 KG, gebroken, uitkomend steenachtig materiaal
- Stortsteen
- Betonpuin
- Doornikse
- Diaboolblokken
- Open steenasfalt

Detail 11

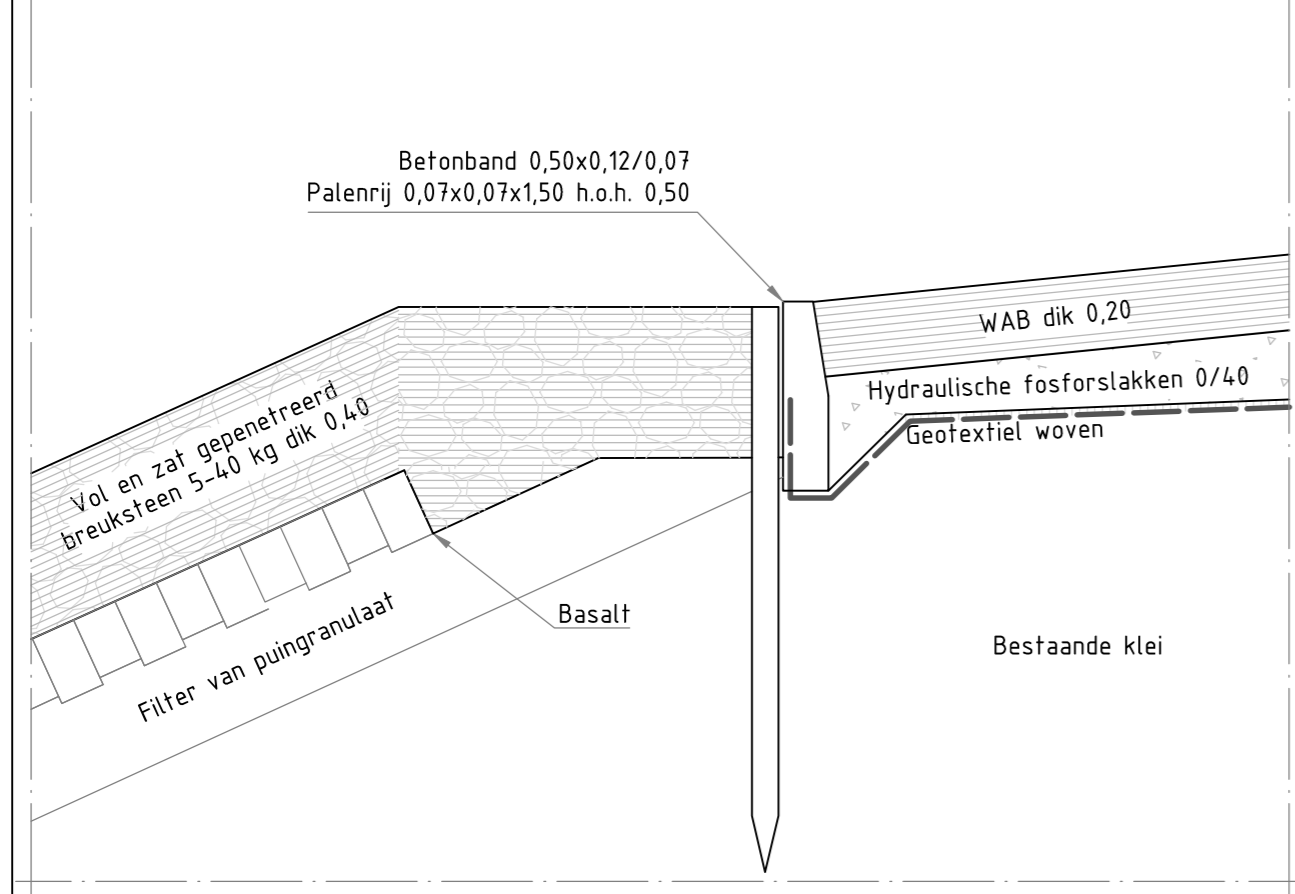

nr.	omschrijving wijziging	datum	paraaf
1A	eerste uitgave ter beoordeling intern	18-09-2008	
1	opmerkingen intern verwerkt	25-09-2008	
2	opmerkingen verwerkt	24-10-2008	
3	diverse kleine aanpassingen	24-11-2008	

Mijnsterie van Verkeeren Waterstaat		hoofdafdeling	bureau uitbesteding
		afdeling	<b>Van Oord</b>
			<b>KWS</b>
<b>Projectbureau zeeeringen</b>			
Versterking dijkvak havens Terneuzen			
Uitvoeringsontwerp		akk.	par.
Details		behoort bij ZLD-6107	
		in 1 bladen, blad nr. 1	
		formaat A2	
		schaal 1:20	
getekend	J. Lippens	par.	d.d. 24-11-2008
gecontroleerd	H. Dorr	par.	d.d. 24-11-2008
vrijgegeven	H. Ten Hacken	par.	d.d. 24-11-2008
status	as built	versie	3
		projectcode	ZLD-6107-AB-302
		dossiercode	
		dienstcode	
		reg.nr.	ZLD-6107-AB-302

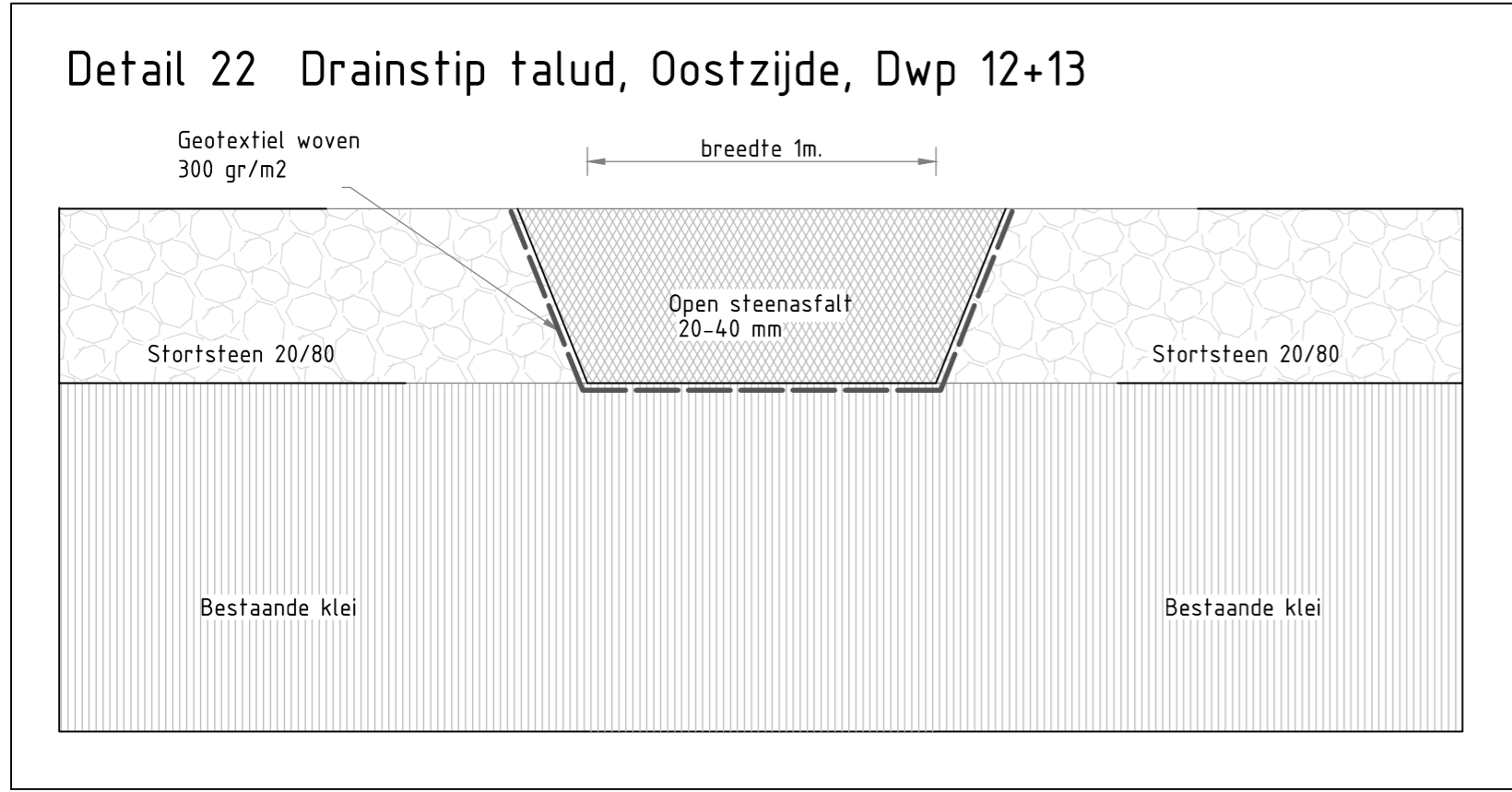
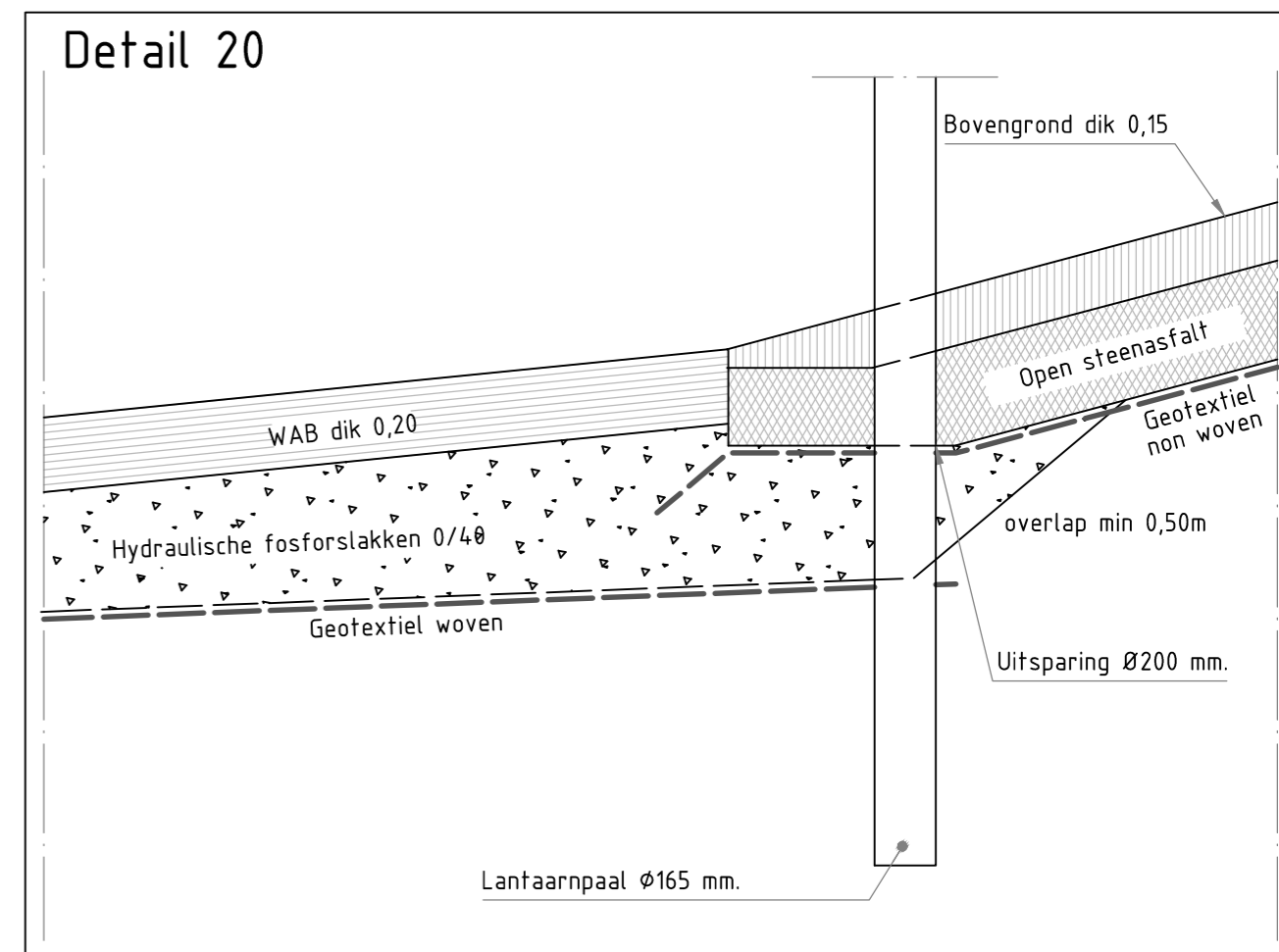
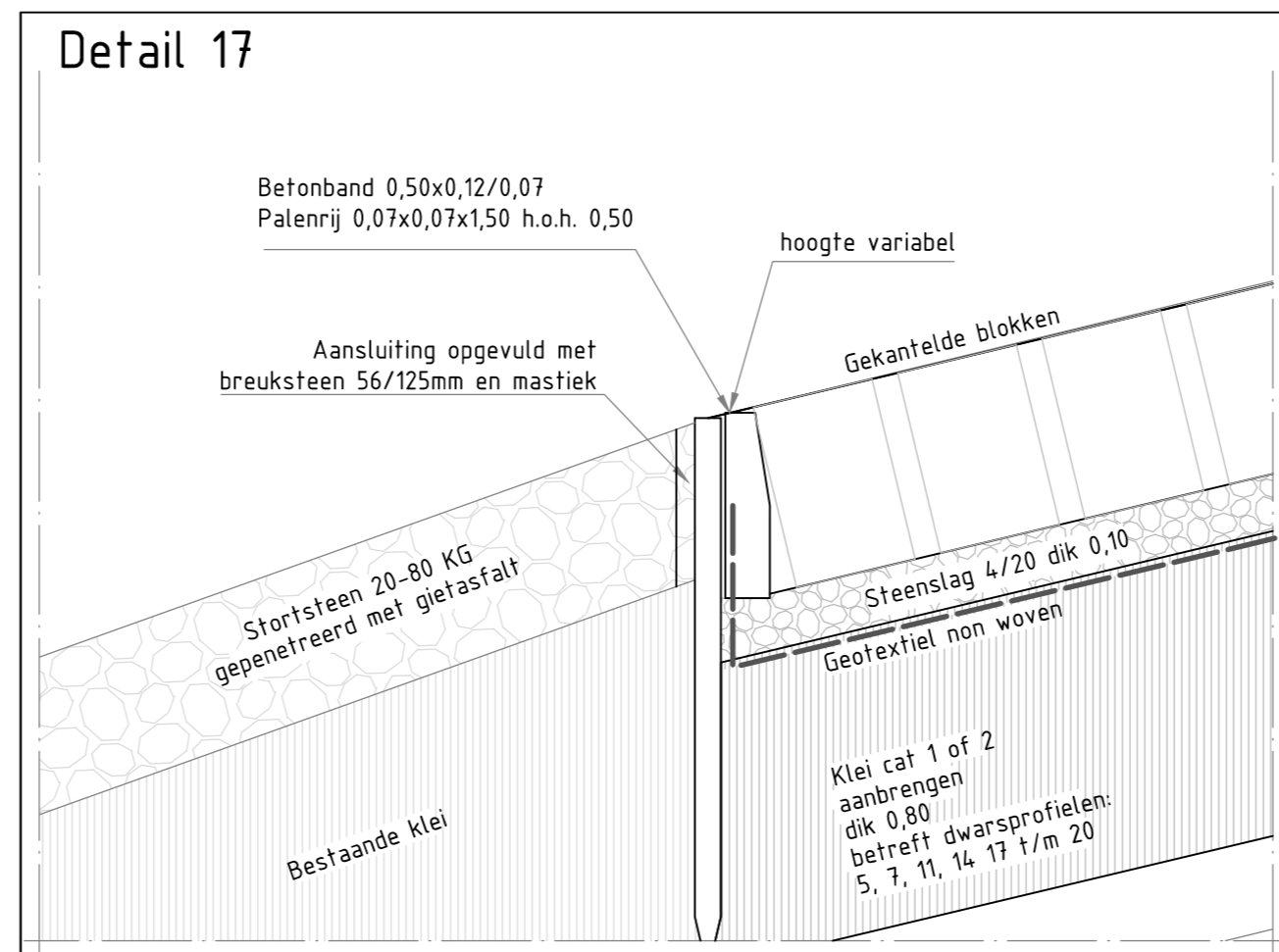
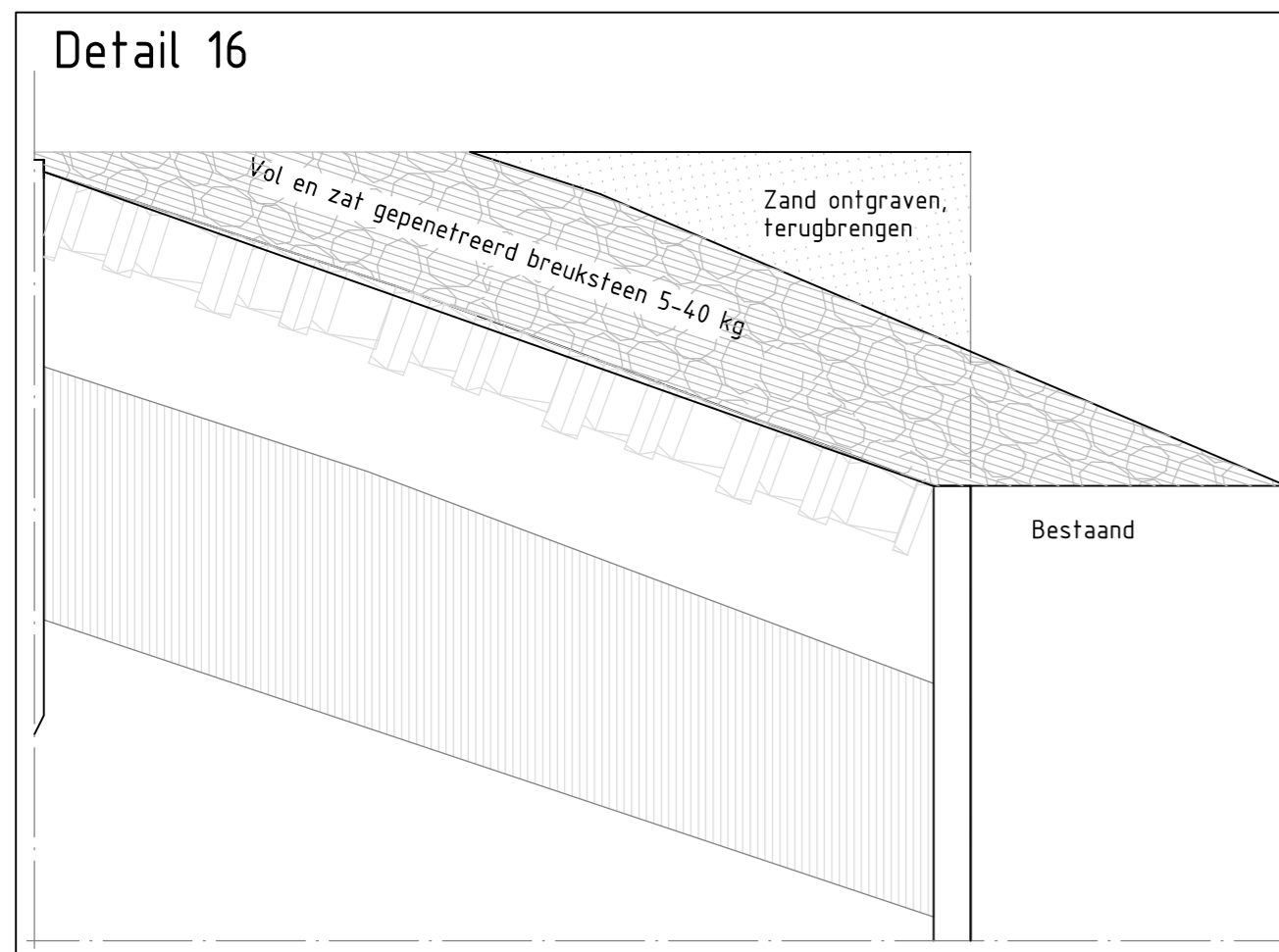
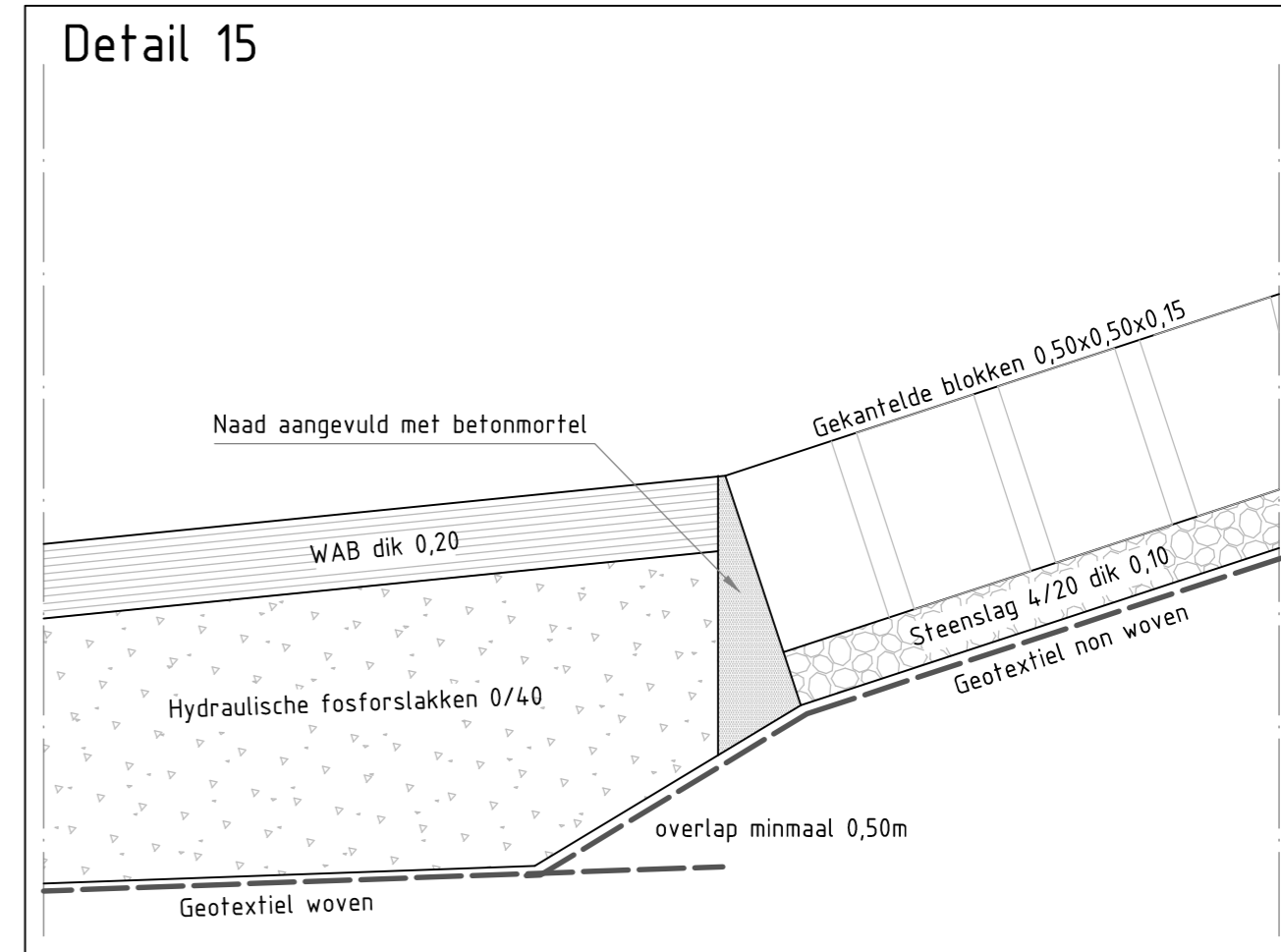
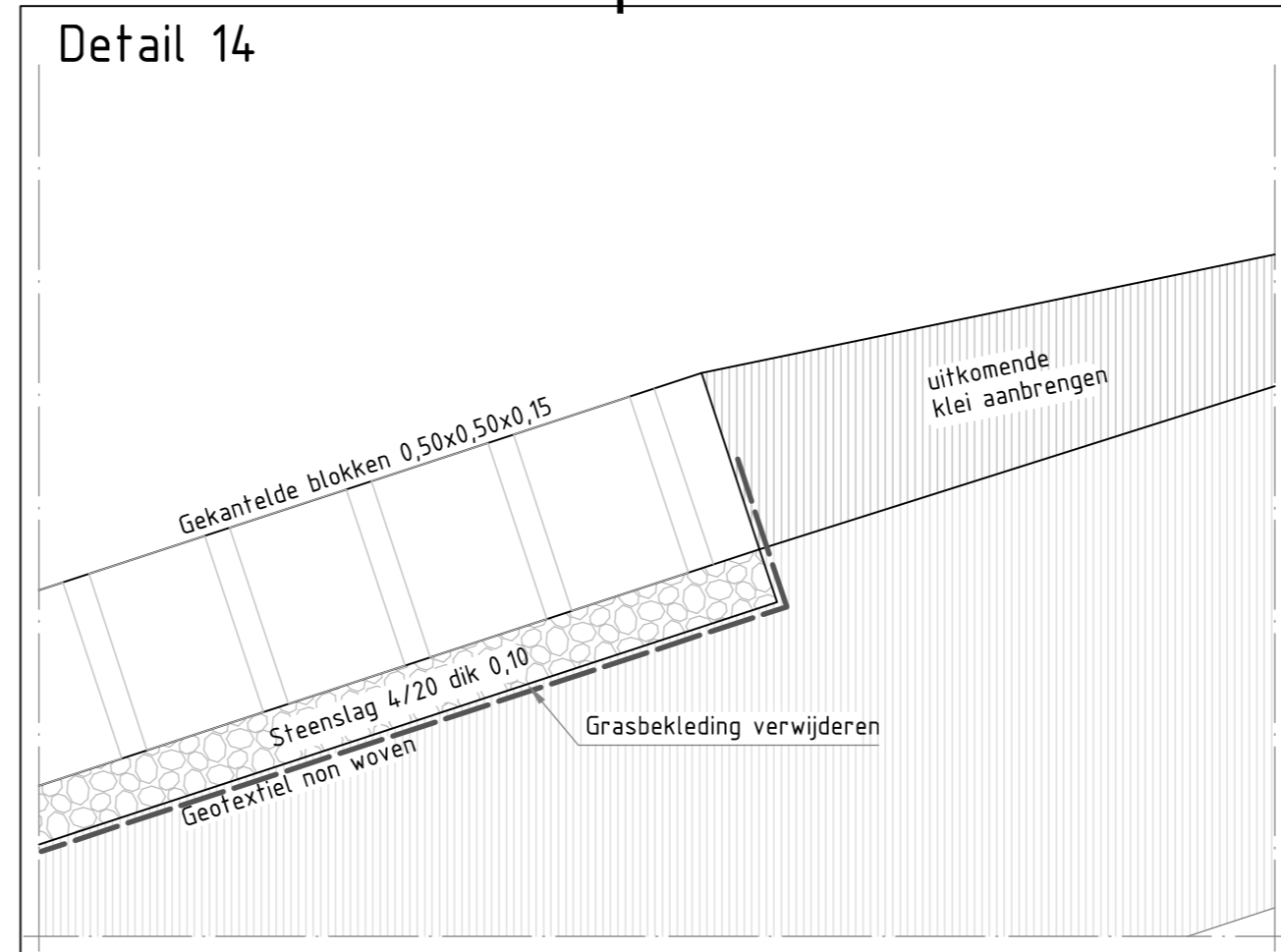
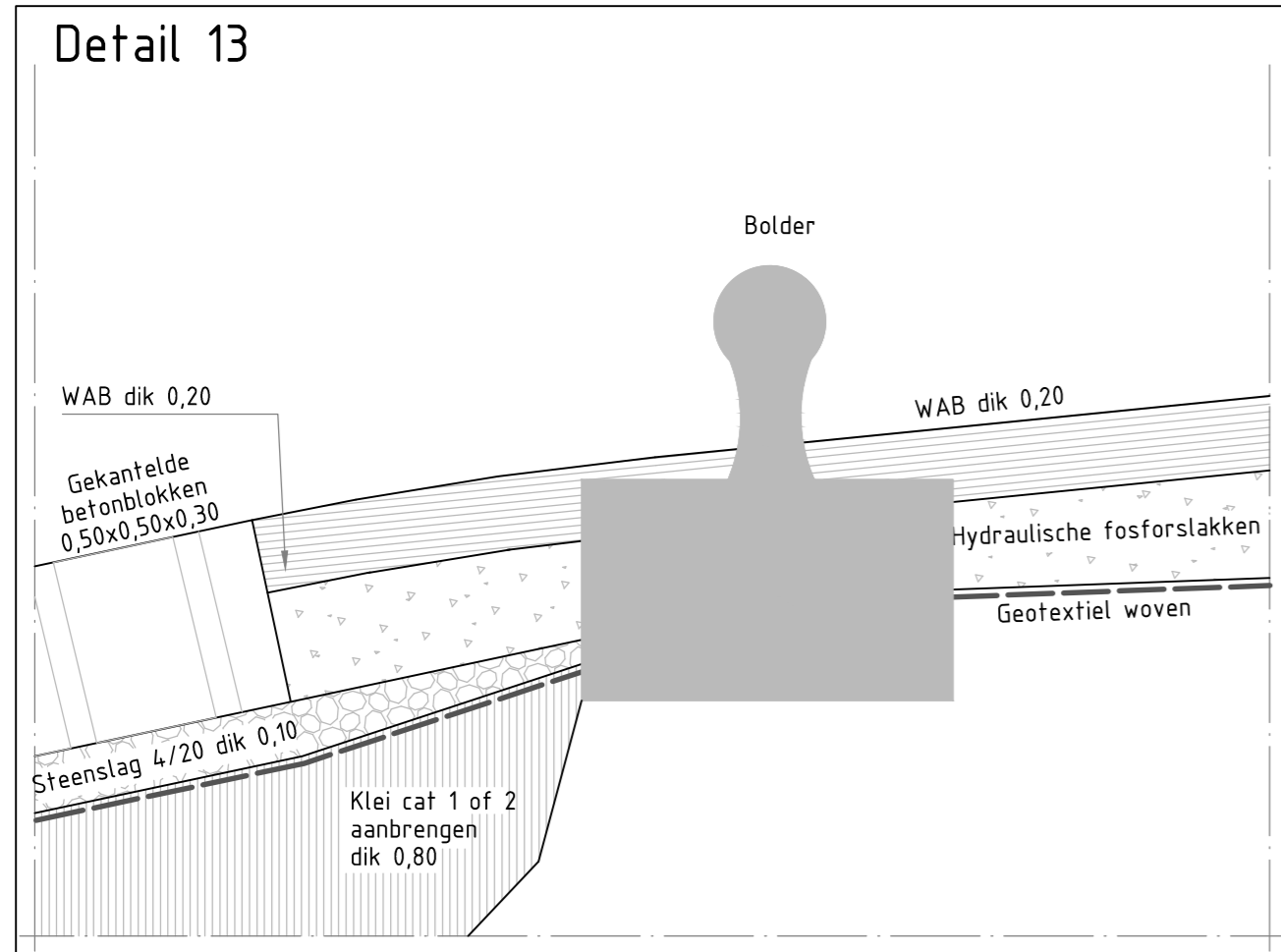

- #### Verklaring
- hydraulische fosforlakken
  - steenslag 4/20
  - Gekantelde blokken 50x50x30/25/15
  - Waterbouwasfalt
  - Klei
  - Vol en zat gepenetreerd breuksteen 5-40 KG, gebroken, uitkomend steenachtig mate
  - Stortsteen
  - Betonpuin
  - Doornikse
  - Diaboolblokken
  - Open steenasfalt

nr.	omschrijving wijziging	datum	paraaf
1A	eerste uitgave ter beoordeling intern	18-09-2008	
1	opmerkingen intern verwerkt	25-09-2008	
2	opmerkingen verwerkt	24-10-2008	
3	diverse kleine aanpassingen	24-11-2008	

Mijnsterie van Verkeeren Waterstaat	Rijkswaterstaat Zeeland	hoofdafdeling	bureau uitbesteding
		afdeling	Van Oord
			KWS
Projectbureau zeeeringen			akk. par.
Versterking dijkvak havens Terneuzen			behoort bij ZLD-6107
Uitvoeringsontwerp			in 1 bladen, blad nr. 1
Details			formaat A2 schaal 1:20
getekend	J. Lippens	par.	d.d. 24-11-2008
gecontroleerd	H. Dorr	par.	d.d. 24-11-2008
vrijgegeven	H. Ten Hacken	par.	d.d. 24-11-2008
status	as built	versie	3
		projectcode	ZLD-6107-AB-303
		dossiercode	
		dienstcode	
		reg.nr.	ZLD-6107-AB-303



### Detail 23 Drainage binnenknik, Dwp 12+13 oost

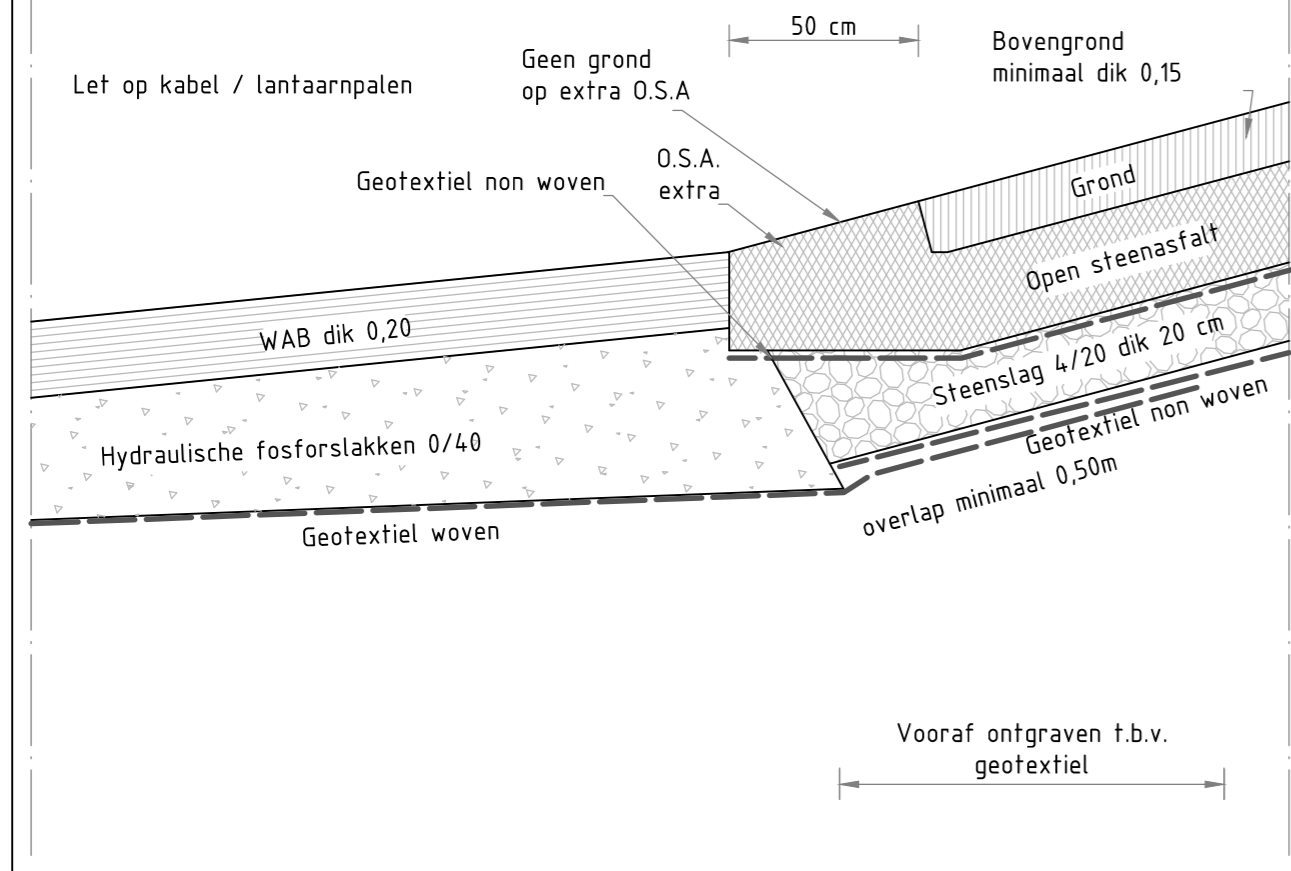

### Detail 24, Dwp 12+13 oost

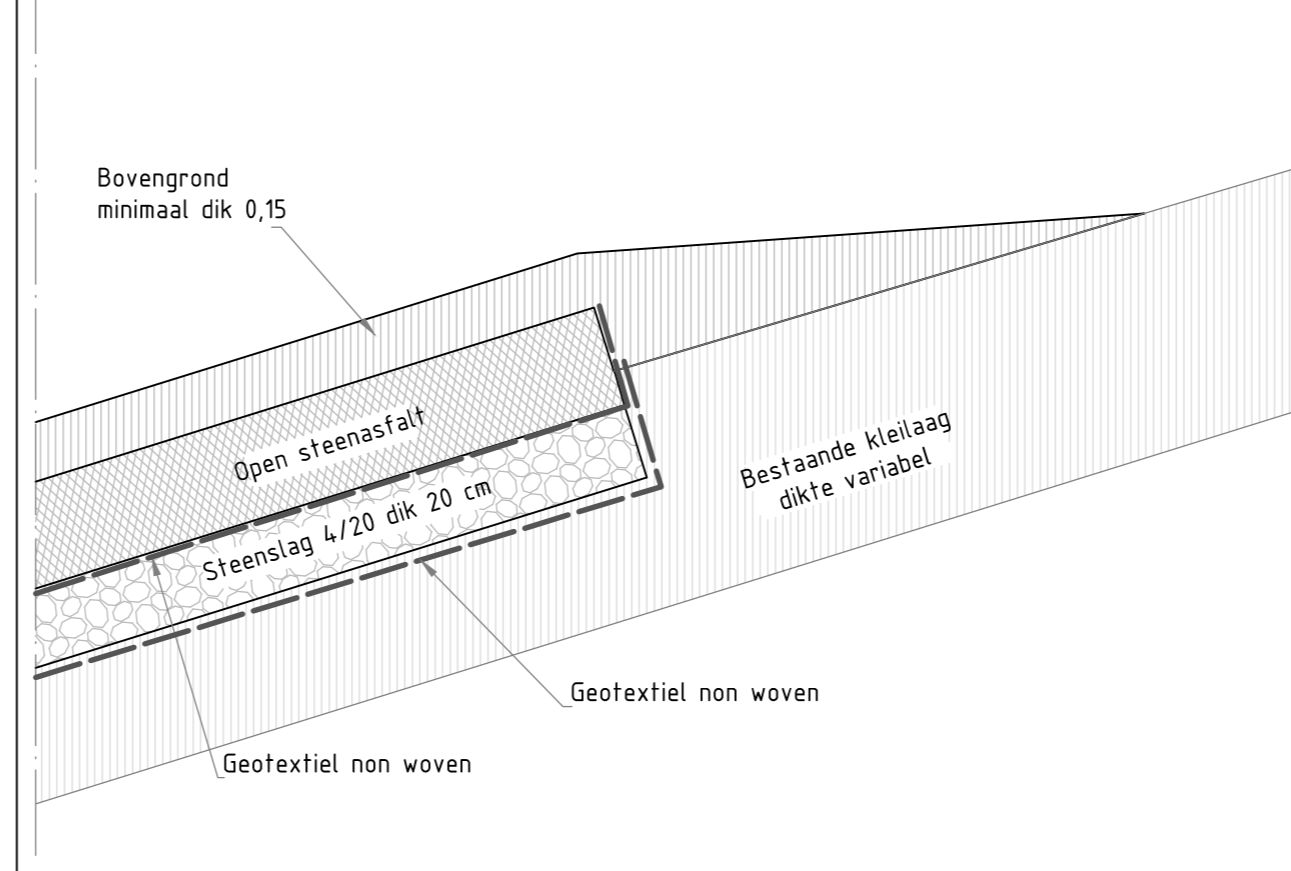



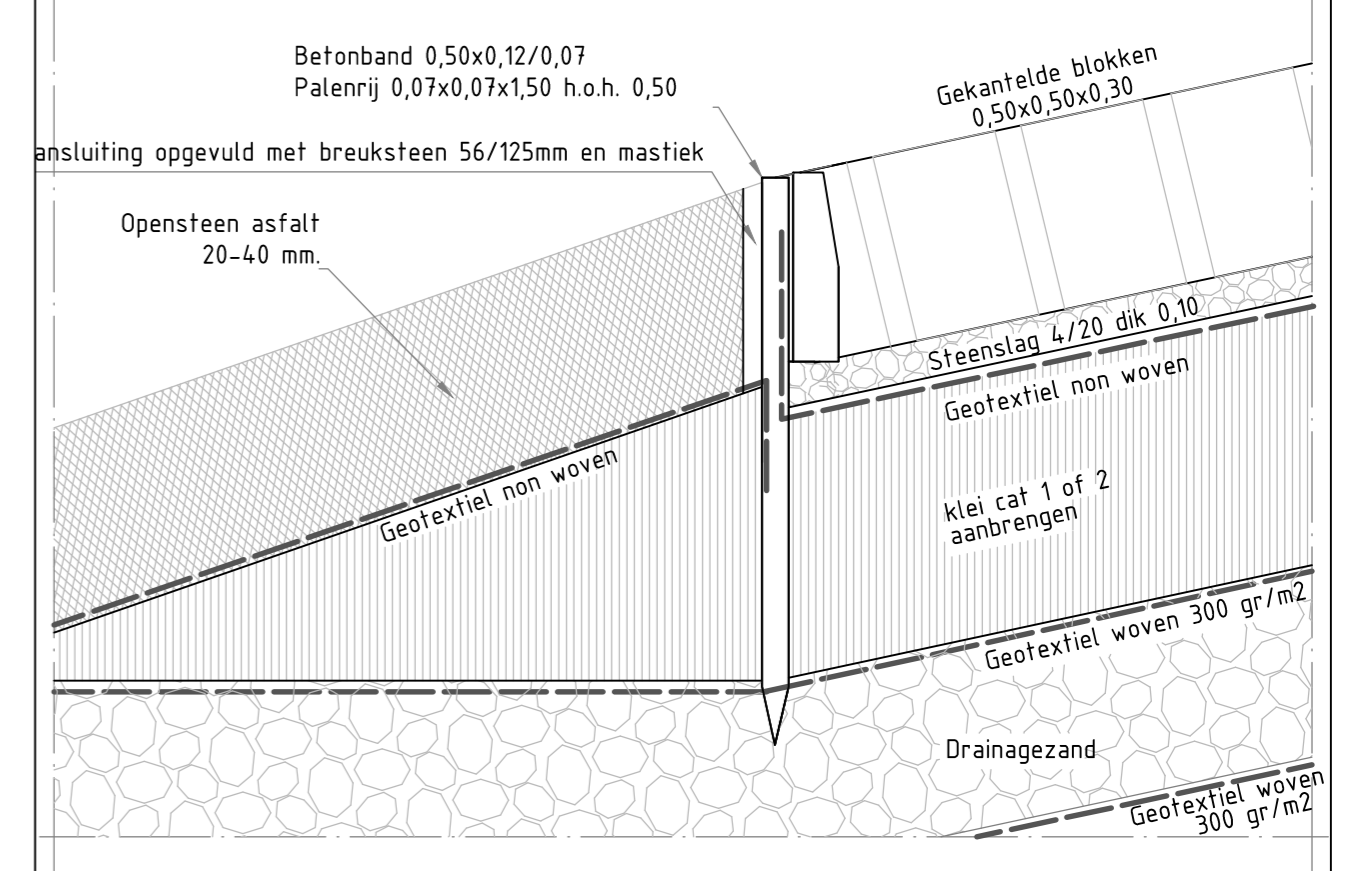



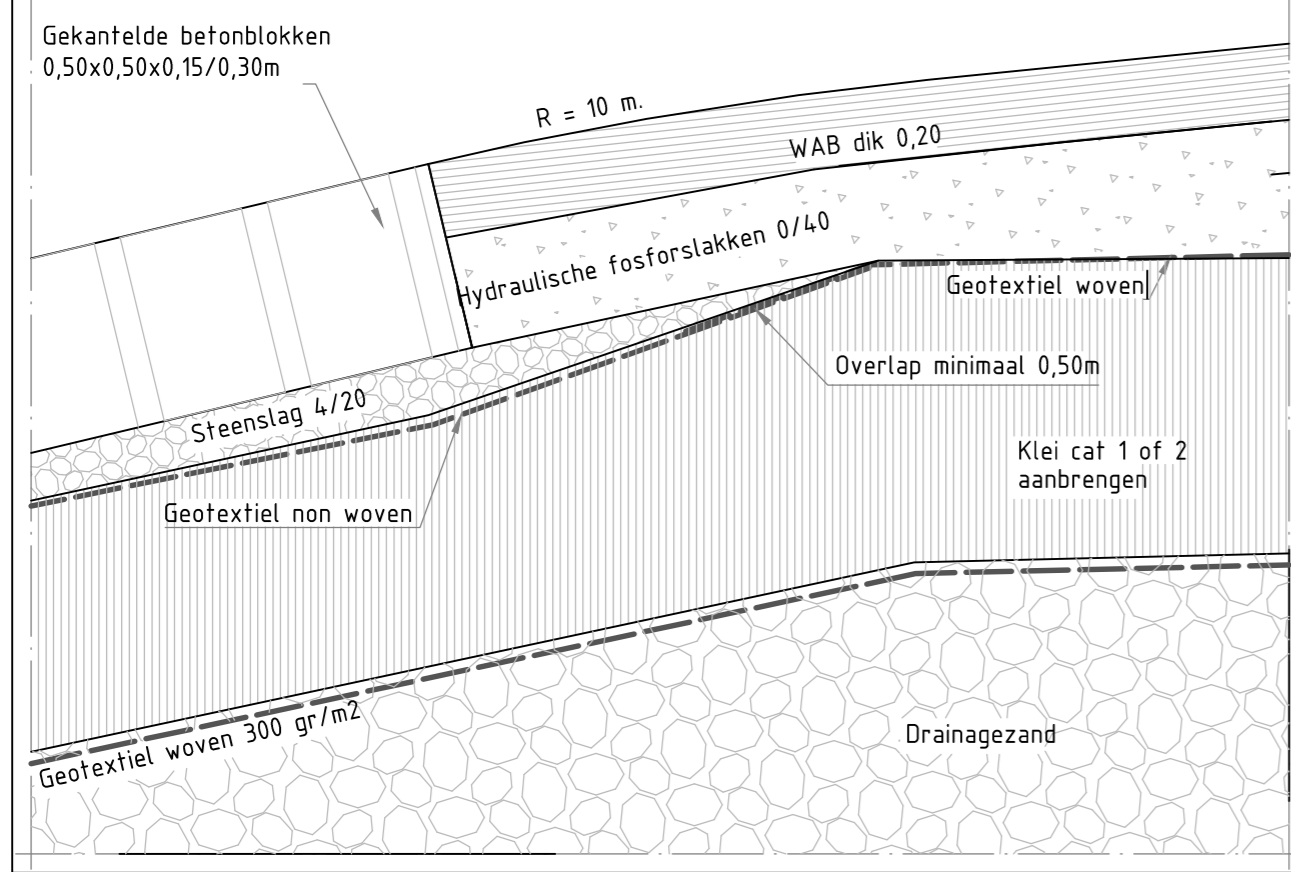

### Detail 25, Dwp 13 oost, sleuf



### Detail 26, Dwp 13 oost, sleuf

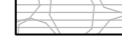

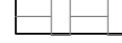
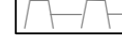
#### Verklaring

-  hydraulische fosforlakken
-  steenslag 4/20
-  Gekantelde blokken 50x50x30/25/15
-  Waterbouwasfalt
-  Klei
-  Vol en zat gepenetreerd breuksteen 5-40 KG, gebroken, uitkomend steenachtig materiaal
-  Stortsteen
-  Betonpuin
-  Doornikse
-  Diaboolblokken
-  Open steenasfalt

nr.	omschrijving wijziging	datum	paraaf
1A	eerste uitgave ter beoordeling intern	18-09-2008	
1	opmerkingen intern verwerkt	25-09-2008	
2	opmerkingen verwerkt	24-10-2008	
3	diverse kleine aanpassingen	24-11-2008	

Mijnsterie van Verkeeren Waterstaat		Rijkswaterstaat Zeeland	hoofdafdeling	bureau uitbesteding
			afdeling	 
Projectbureau zeeweringen				akk.
Versterking dijkvak havens Terneuzen				par.
Uitvoeringsontwerp				behoort bij ZLD-6107
Details				in 1 bladen, blad nr. 1 formaat A2 schaal 1:20
getekend	J. Lippens	par.	d.d. 24-11-2008	projectcode
gecontroleerd	H. Dorr	par.	d.d. 24-11-2008	dossiercode
vrijgegeven	H. Ten Hacken	par.	d.d. 24-11-2008	dienstcode
status	as built	versie	3	reg.nr. ZLD-6107-AB-304

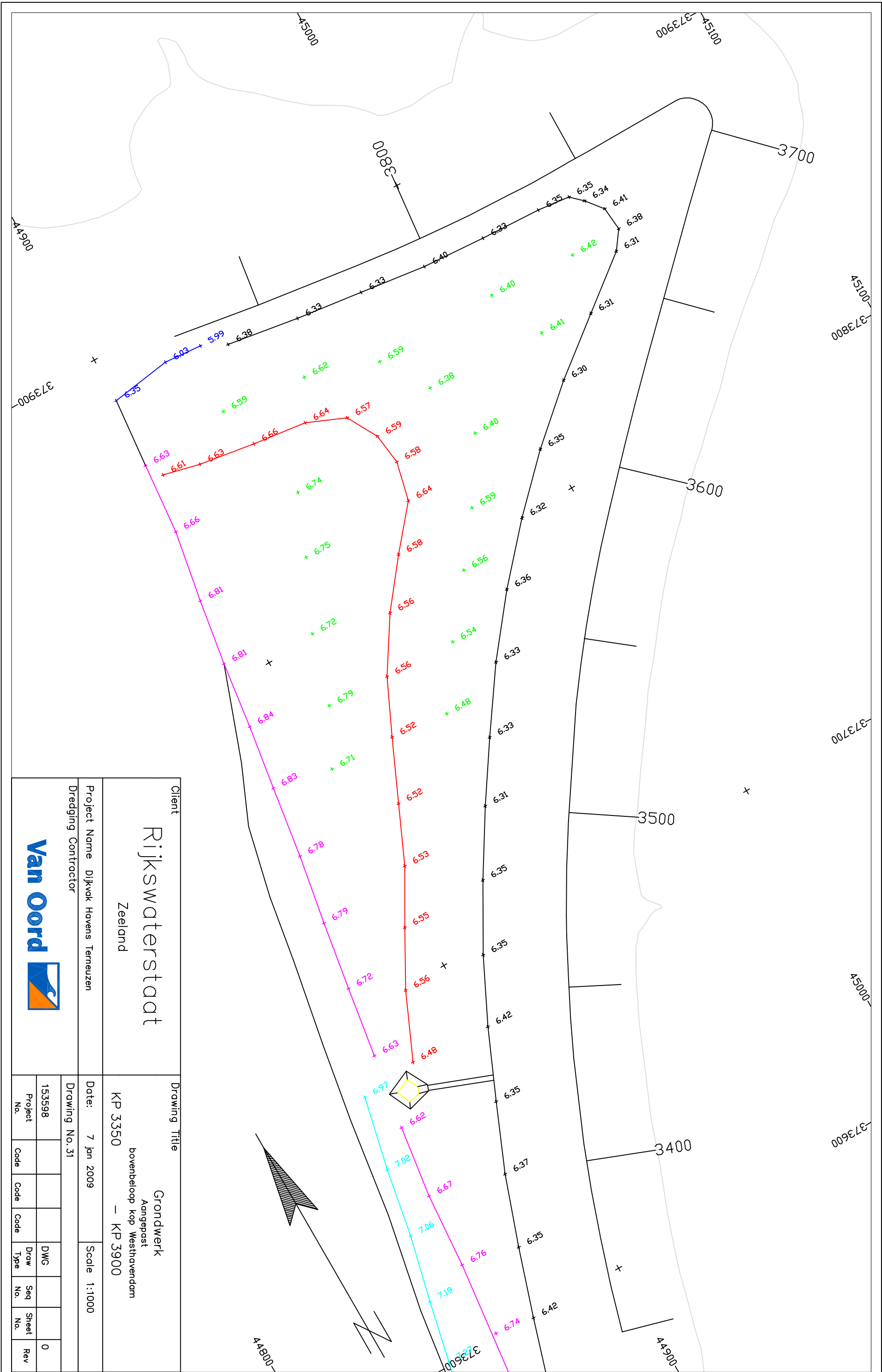

Client		Rijkswaterstaat	
Project Name		Zeeland	
Dredging Contractor		Dijkvak Havens Terneuzen	
Drawing Title		Grondwerk Aangepast bovenbeloop kop Westhavendam — KP 3900	
Date:		7 jan 2009	
Scale		1:1000	
Project No.		153598	
Code			
Code			
Code			
Draw Type		DWG	
Seq No.			
Sheet No.		0	
Rev			





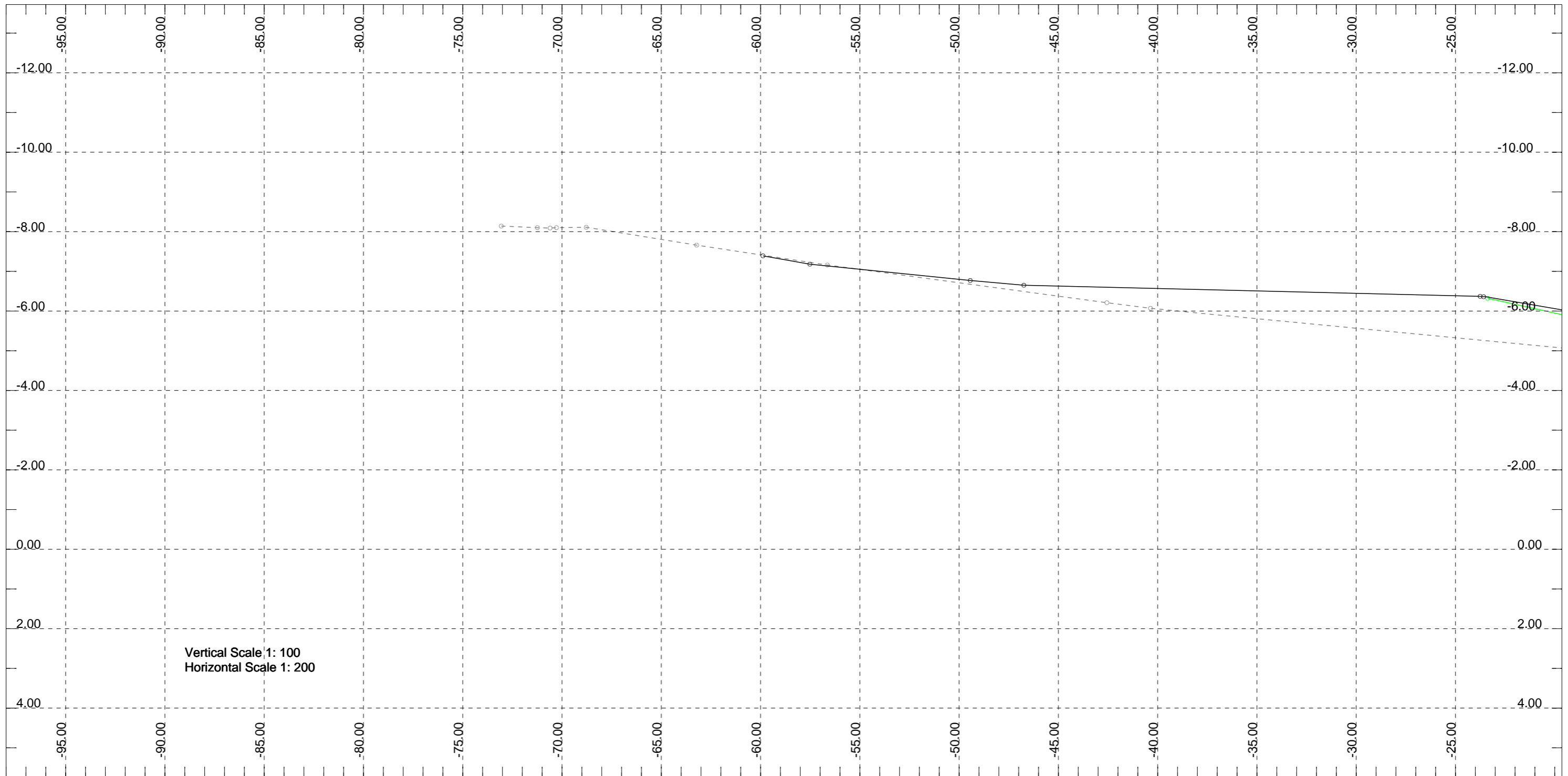

Distance	Insurvey	Blokken	GrondEind
-96.00			
-94.00			
-92.00			
-90.00			
-88.00			
-86.00			
-84.00			
-82.00			
-80.00			
-78.00			
-76.00			
-74.00			
-72.00	8.12		
-70.00	8.10		
-68.00	8.05		
-66.00	7.89		
-64.00	7.73		
-62.00	7.58		
-60.00	7.42		
-58.00	7.27		7.22
-56.00	7.13		7.11
-54.00	6.99		7.01
-52.00	6.86		6.91
-50.00	6.72		6.81
-48.00	6.59		6.71
-46.00	6.45		6.65
-44.00	6.32		6.63
-42.00	6.18		6.60
-40.00	6.06		6.58
-38.00	5.96		6.55
-36.00	5.86		6.52
-34.00	5.77		6.50
-32.00	5.67		6.47
-30.00	5.57		6.45
-28.00	5.48		6.42
-26.00	5.38		6.40
-24.00	5.28		6.37
-22.00	5.19	6.17	6.23
-20.00	5.09	5.95	6.06

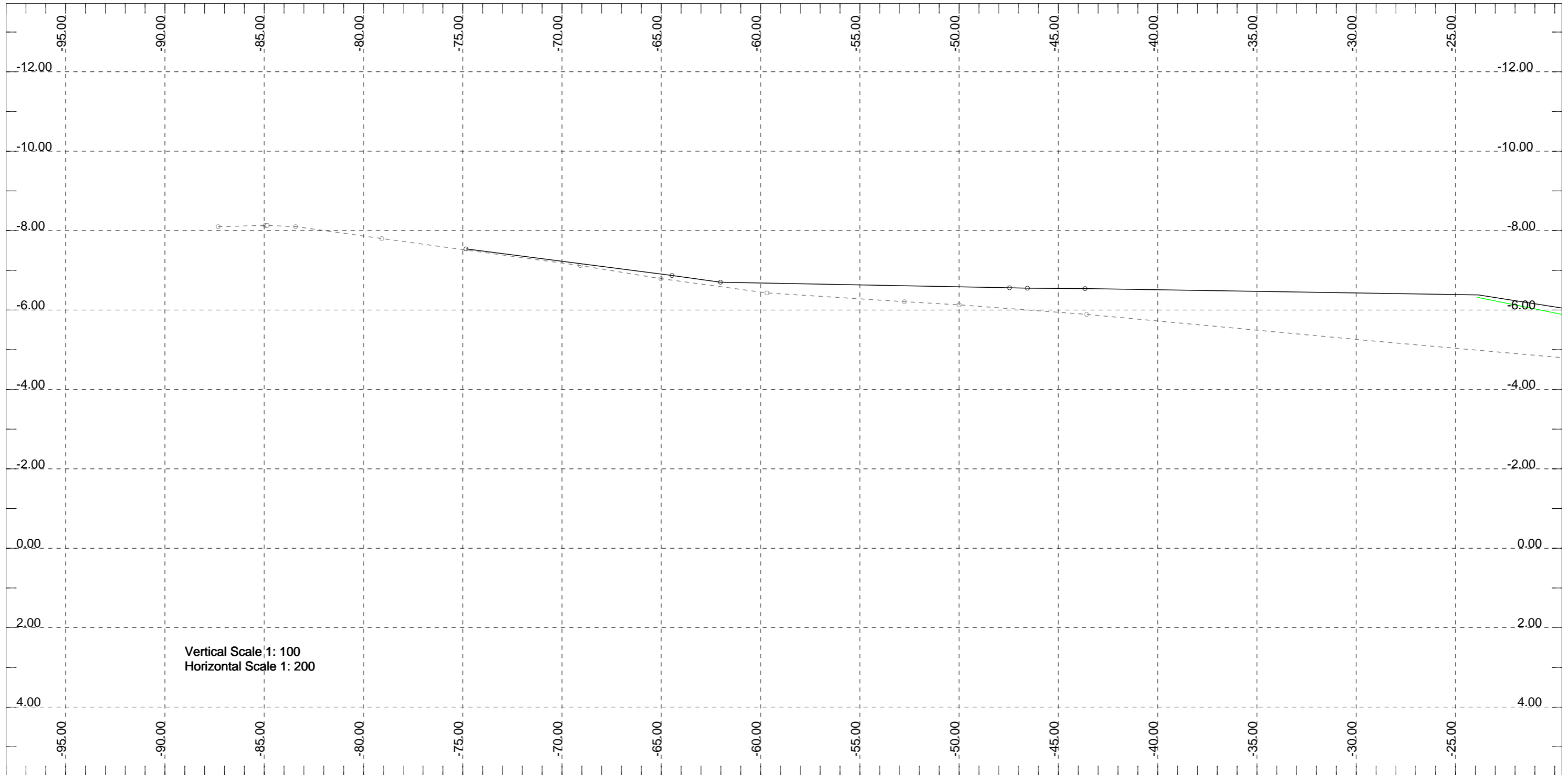

Chainage 3450.00 (Crossline) Line Definition: (44840.59,373721.29)-(44910.96,373685.39) CenterLine: 6\_Westhavendijk

Distance	Insurvey	Blokken	GrondEind
-96.00			
-94.00			
-92.00			
-90.00			
-88.00			
-86.00	8.12		
-84.00	8.12		
-82.00	8.01		
-80.00	7.87		
-78.00	7.73		
-76.00	7.59		
-74.00	7.46		7.49
-72.00	7.32		7.36
-70.00	7.19		7.23
-68.00	7.04		7.10
-66.00	6.87		6.98
-64.00	6.73		6.84
-62.00	6.59		6.71
-60.00	6.46		6.69
-58.00	6.38		6.67
-56.00	6.32		6.65
-54.00	6.26		6.63
-52.00	6.19		6.61
-50.00	6.14		6.59
-48.00	6.06		6.57
-46.00	5.98		6.55
-44.00	5.91		6.54
-42.00	5.82		6.53
-40.00	5.73		6.51
-38.00	5.63		6.50
-36.00	5.54		6.48
-34.00	5.45		6.46
-32.00	5.36		6.45
-30.00	5.27		6.43
-28.00	5.18		6.42
-26.00	5.09		6.40
-24.00	5.00		6.39
-22.00	4.91	6.13	6.24
-20.00	4.82	5.93	6.08



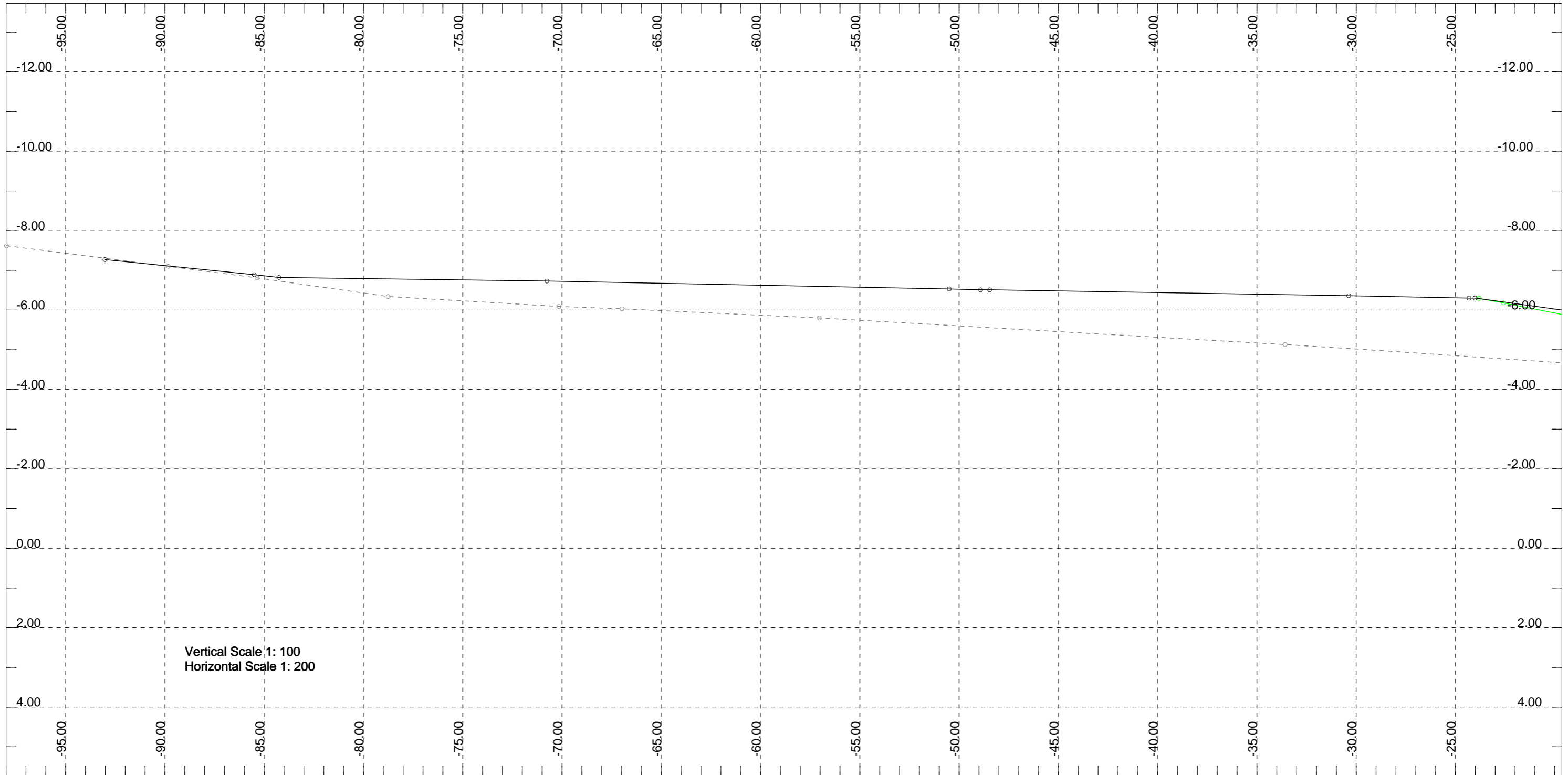

Chainage 3500.00 (Crossline) Line Definition: (44871.51,373774.59)-(44937.12,373730.59) CenterLine: 6\_Westhavendijk

Distance	Insurvey	Blokken	GrondEind
-96.00	7.50		
-94.00	7.37		
-92.00	7.24		7.22
-90.00	7.12		7.12
-88.00	6.99		7.02
-86.00	6.85		6.92
-84.00	6.72		6.83
-82.00	6.57		6.81
-80.00	6.43		6.80
-78.00	6.32		6.78
-76.00	6.26		6.77
-74.00	6.21		6.75
-72.00	6.15		6.74
-70.00	6.09		6.72
-68.00	6.05		6.70
-66.00	6.01		6.69
-64.00	5.97		6.67
-62.00	5.92		6.65
-60.00	5.88		6.63
-58.00	5.83		6.61
-56.00	5.78		6.59
-54.00	5.72		6.57
-52.00	5.66		6.55
-50.00	5.61		6.53
-48.00	5.55		6.51
-46.00	5.49		6.50
-44.00	5.44		6.48
-42.00	5.38		6.46
-40.00	5.32		6.44
-38.00	5.26		6.43
-36.00	5.21		6.41
-34.00	5.15		6.39
-32.00	5.09		6.37
-30.00	5.02		6.36
-28.00	4.95		6.34
-26.00	4.89		6.32
-24.00	4.82		6.30
-22.00	4.75	6.12	6.17
-20.00	4.69	5.93	6.03

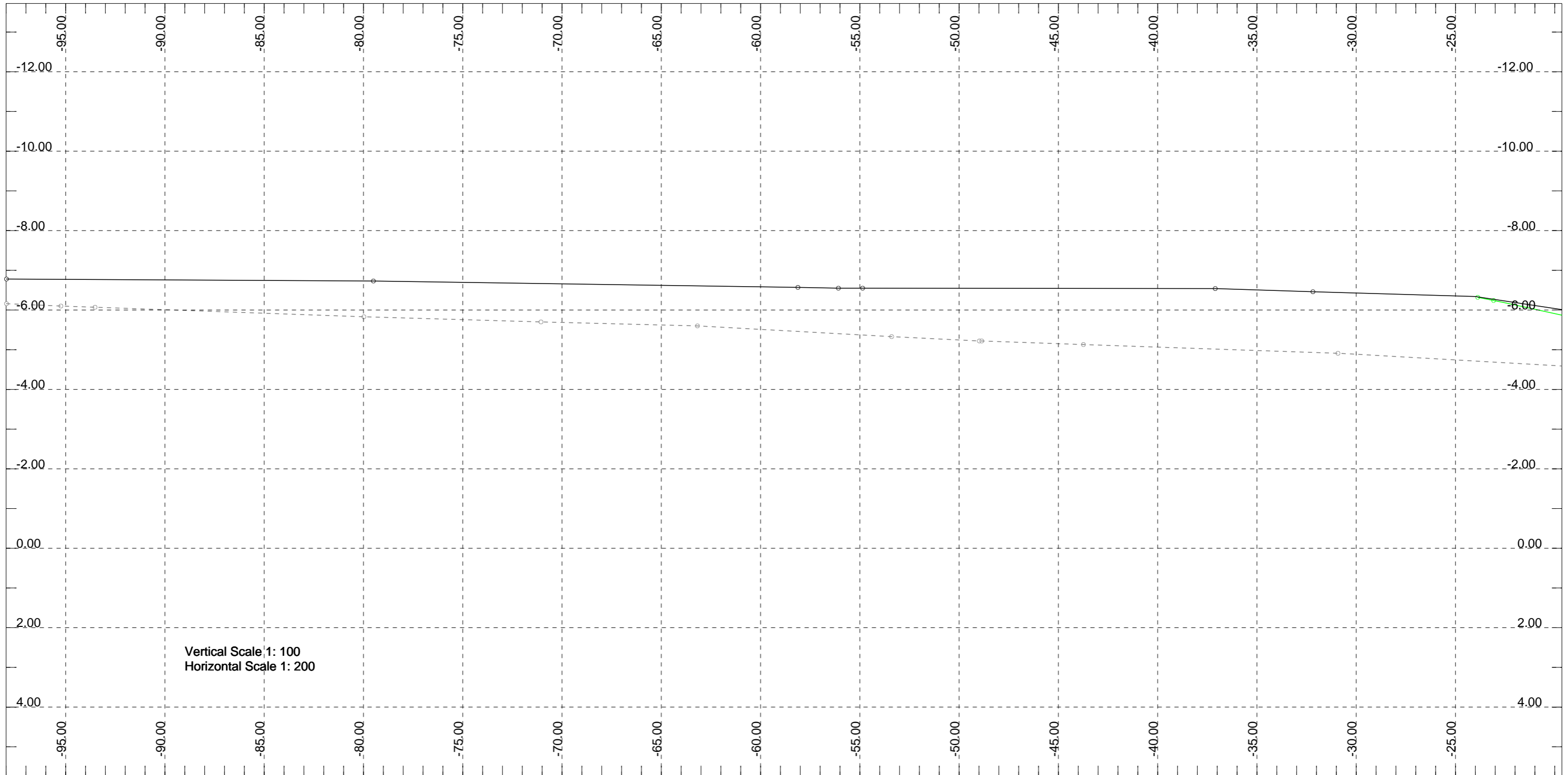

Chainage 3550.00 (Crossline) Line Definition: (44904.83,373821.78)-(44966.74,373772.71) CenterLine: 6\_Westhavendijk

Distance	Insurvey	Blokken	GrondEind
-96.00	6.12		6.77
-94.00	6.08		6.77
-92.00	6.04		6.76
-90.00	6.01		6.76
-88.00	5.98		6.75
-86.00	5.94		6.75
-84.00	5.91		6.74
-82.00	5.87		6.74
-80.00	5.84		6.73
-78.00	5.81		6.72
-76.00	5.78		6.70
-74.00	5.75		6.69
-72.00	5.72		6.67
-70.00	5.69		6.66
-68.00	5.67		6.65
-66.00	5.64		6.63
-64.00	5.61		6.62
-62.00	5.57		6.60
-60.00	5.52		6.59
-58.00	5.46		6.57
-56.00	5.41		6.56
-54.00	5.36		6.56
-52.00	5.30		6.56
-50.00	5.25		6.55
-48.00	5.21		6.55
-46.00	5.18		6.55
-44.00	5.14		6.55
-42.00	5.11		6.55
-40.00	5.07		6.55
-38.00	5.04		6.54
-36.00	5.00		6.53
-34.00	4.97		6.50
-32.00	4.94		6.47
-30.00	4.89		6.44
-28.00	4.84		6.41
-26.00	4.78		6.38
-24.00	4.72		6.34
-22.00	4.67	6.13	6.19
-20.00	4.61	5.92	6.04



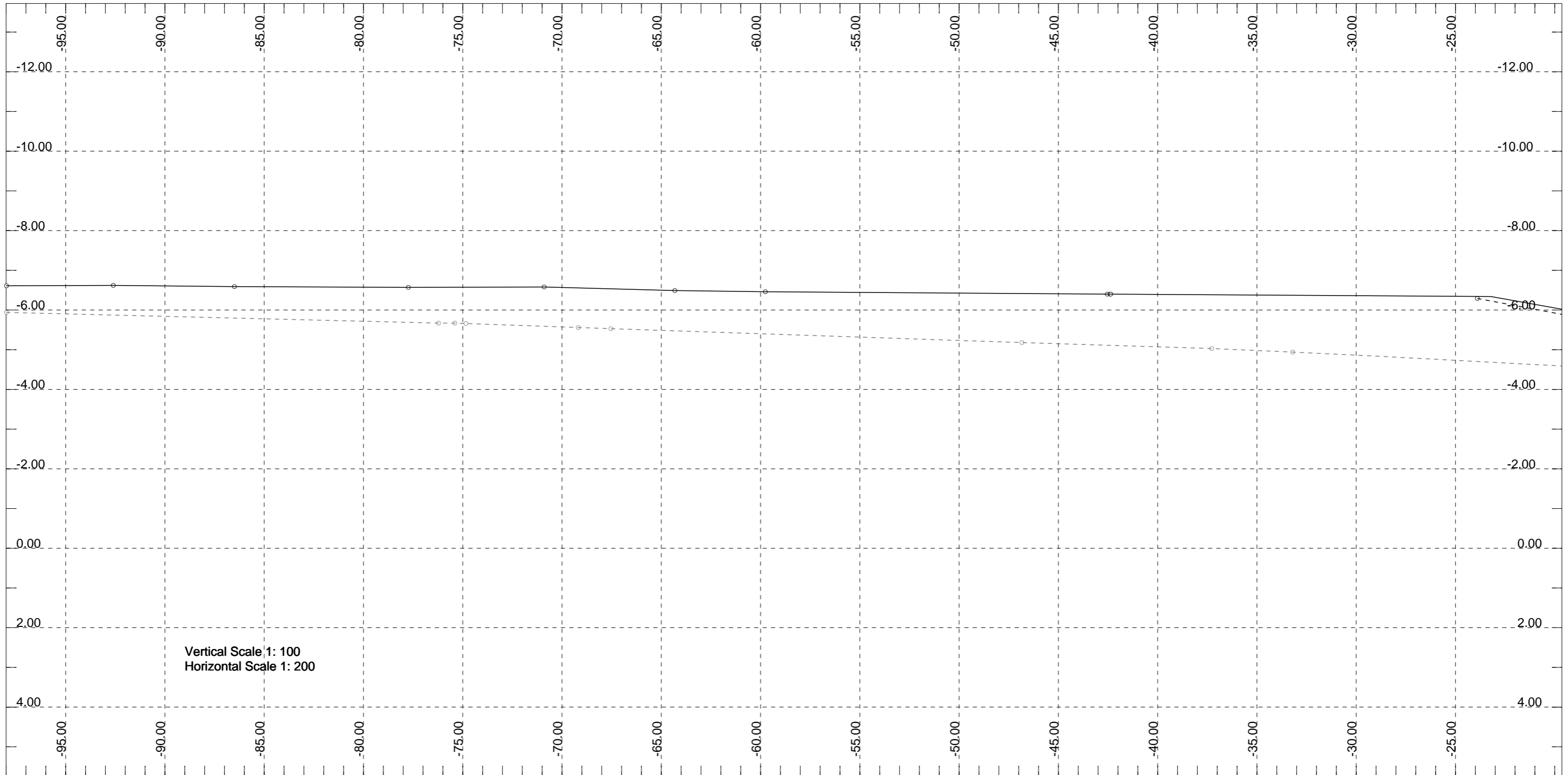

Chainage 3600.00 (Crossline) Line Definition: (44943.61,373865.67)-(45000.99,373811.37) CenterLine: 6\_Westhavendijk

Distance	Insurvey	Steenasf	GrondEind
-96.00	5.92		6.62
-94.00	5.89		6.63
-92.00	5.87		6.63
-90.00	5.85		6.62
-88.00	5.82		6.61
-86.00	5.80		6.60
-84.00	5.77		6.59
-82.00	5.75		6.59
-80.00	5.73		6.58
-78.00	5.70		6.58
-76.00	5.68		6.58
-74.00	5.65		6.58
-72.00	5.61		6.59
-70.00	5.58		6.57
-68.00	5.55		6.55
-66.00	5.51		6.52
-64.00	5.48		6.49
-62.00	5.44		6.48
-60.00	5.41		6.47
-58.00	5.37		6.46
-56.00	5.34		6.45
-54.00	5.31		6.45
-52.00	5.27		6.44
-50.00	5.24		6.43
-48.00	5.20		6.42
-46.00	5.17		6.42
-44.00	5.14		6.41
-42.00	5.11		6.40
-40.00	5.08		6.40
-38.00	5.04		6.39
-36.00	5.01		6.39
-34.00	4.96		6.38
-32.00	4.92		6.37
-30.00	4.87		6.37
-28.00	4.82		6.36
-26.00	4.77		6.36
-24.00	4.71		6.35
-22.00	4.66	6.11	6.24
-20.00	4.61	5.92	6.06

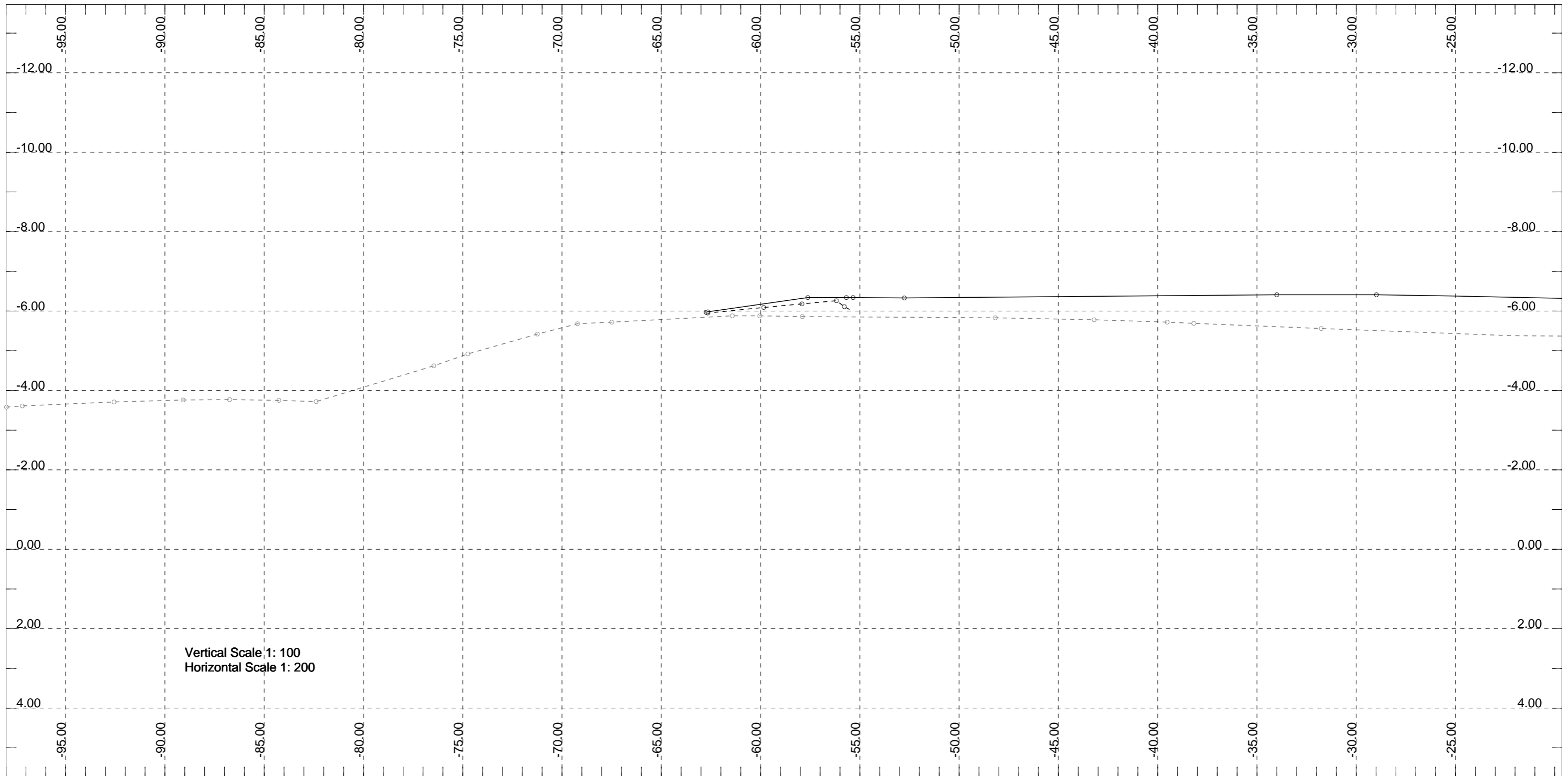

Chainage 3650.00 (Crossline) Line Definition: (44981.20,373903.68)-(45036.63,373847.38) CenterLine: 6\_Westhavendijk

Distance	Insurvey	Steenasf	GrondEind
-96.00	3.64		
-94.00	3.68		
-92.00	3.72		
-90.00	3.75		
-88.00	3.77		
-86.00	3.77		
-84.00	3.75		
-82.00	3.79		
-80.00	4.09		
-78.00	4.39		
-76.00	4.70		
-74.00	5.03		
-72.00	5.32		
-70.00	5.59		
-68.00	5.72		
-66.00	5.77		
-64.00	5.82		
-62.00	5.87	5.99	6.03
-60.00	5.88	6.09	6.17
-58.00	5.87	6.18	6.32
-56.00	5.86	6.19	6.34
-54.00	5.85		6.34
-52.00	5.85		6.34
-50.00	5.84		6.35
-48.00	5.83		6.36
-46.00	5.81		6.37
-44.00	5.79		6.37
-42.00	5.77		6.38
-40.00	5.73		6.39
-38.00	5.69		6.40
-36.00	5.65		6.41
-34.00	5.61		6.41
-32.00	5.57		6.42
-30.00	5.53		6.42
-28.00	5.50		6.41
-26.00	5.46		6.39
-24.00	5.42		6.37
-22.00	5.38		6.35
-20.00	5.38		6.33



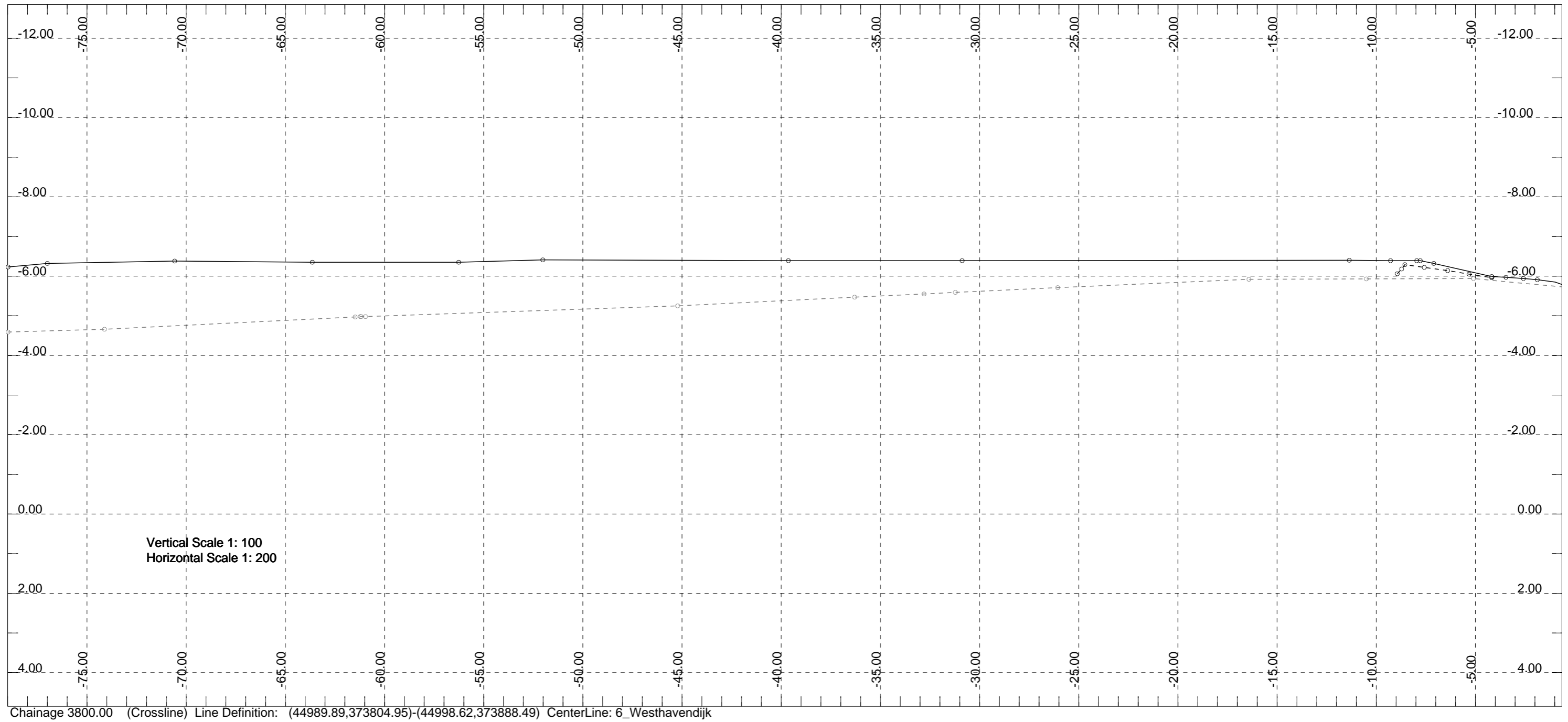

Distance	Insurvey	Steenasf	WaterbAsf	GrondEind
-77.00	4.62			6.32
-75.00	4.64			6.34
-73.00	4.68			6.36
-71.00	4.73			6.38
-69.00	4.78			6.37
-67.00	4.83			6.37
-65.00	4.88			6.36
-63.00	4.93			6.35
-61.00	4.98			6.35
-59.00	5.01			6.35
-57.00	5.05			6.35
-55.00	5.08			6.37
-53.00	5.12			6.39
-51.00	5.15			6.40
-49.00	5.18			6.40
-47.00	5.22			6.40
-45.00	5.26			6.40
-43.00	5.31			6.40
-41.00	5.35			6.39
-39.00	5.40			6.39
-37.00	5.45			6.39
-35.00	5.50			6.39
-33.00	5.54			6.39
-31.00	5.60			6.39
-29.00	5.65			6.39
-27.00	5.69			6.39
-25.00	5.74			6.39
-23.00	5.78			6.39
-21.00	5.82			6.39
-19.00	5.86			6.40
-17.00	5.91			6.40
-15.00	5.92			6.40
-13.00	5.93			6.40
-11.00	5.93			6.40
-9.00	5.94			6.39
-7.00	5.94	6.18		6.30
-5.00	5.93	6.03		6.08
-3.00	5.84		5.96	
-1.00	5.74		5.85	

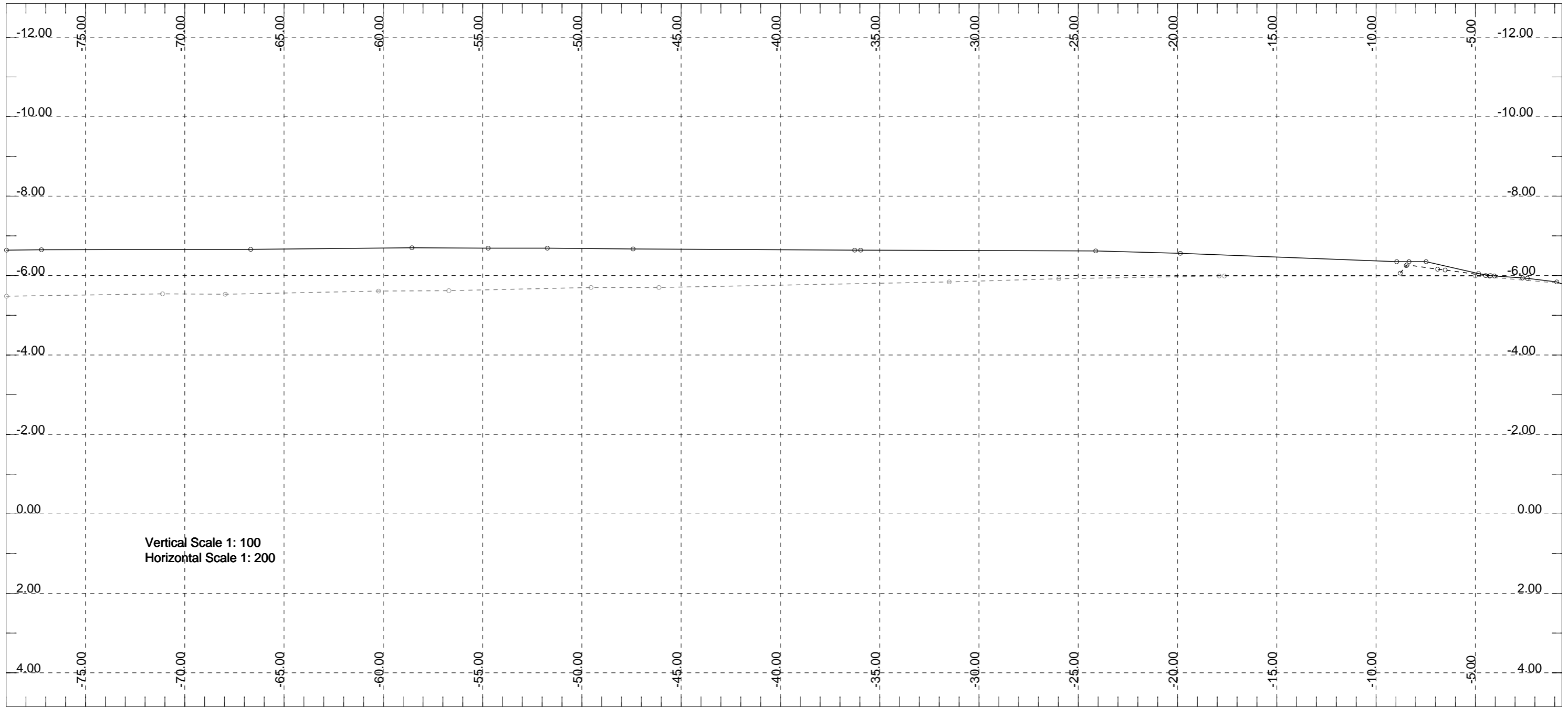

Distance	Insurvey	Steenasf	WaterbAsf	GrondEind
-77.00	5.49			6.65
-75.00	5.51			6.65
-73.00	5.52			6.66
-71.00	5.53			6.66
-69.00	5.53			6.66
-67.00	5.54			6.66
-65.00	5.56			6.67
-63.00	5.58			6.68
-61.00	5.60			6.69
-59.00	5.61			6.70
-57.00	5.62			6.70
-55.00	5.64			6.69
-53.00	5.66			6.69
-51.00	5.68			6.68
-49.00	5.70			6.67
-47.00	5.70			6.66
-45.00	5.71			6.66
-43.00	5.73			6.65
-41.00	5.75			6.65
-39.00	5.77			6.65
-37.00	5.79			6.64
-35.00	5.80			6.64
-33.00	5.82			6.63
-31.00	5.84			6.63
-29.00	5.88			6.63
-27.00	5.91			6.62
-25.00	5.93			6.62
-23.00	5.95			6.60
-21.00	5.96			6.57
-19.00	5.98			6.54
-17.00	5.99			6.50
-15.00	5.99			6.47
-13.00	5.99			6.43
-11.00	5.99			6.39
-9.00	5.99			6.35
-7.00	5.99	6.17		6.30
-5.00	5.99	6.03		6.07
-3.00	5.91		5.95	
-1.00	5.82		5.84	