rev	omschrijving	datum	get.	gec.

Zeeweringen

Onderwerp: Overzicht dijkvakken
Behoort bij PZST-P-11018PL

	Paraaf	Afd.	Datum	Formaat: A0 L	AantalBladen: 01
Getekend	E.C.Diemer	IGA/GEO	21-02-2011	Schaal: 1:50.000	Blad: 01
Gezien	J.v.Cranenburgh	IGA/GEO	21-02-2011	Nr. 1WSS46.001	ProjectNr. 04-077
Gecontroleerd	G. Wijkhuizen	PBZ	21-02-2011		

Legenda

Gebiedsindeling

- Dijkpalen Noordzee
- Dijkpalen Oosterschelde
- Dijkpalen Westerschelde
- Deelgebiedgrens (BIOS)
- Dijkvakgrens
- Werkdrajectgrens (BIOS)

Natuur

- Verstoringsafstand stettlopers (200m weerszijden)

Broedgebieden

- Bontbekplevier en dwergstern
- Overige kwetsbare broedgebieden

Rustgebieden

- Van groot belang voor meerdere soorten of grote aantallen
- Van groot belang voor stettlopers met enkele geconcenteerde hvp's
- Van zeer groot belang voor alle soorten

Hoogwatervluchtplaatsen (HVP)
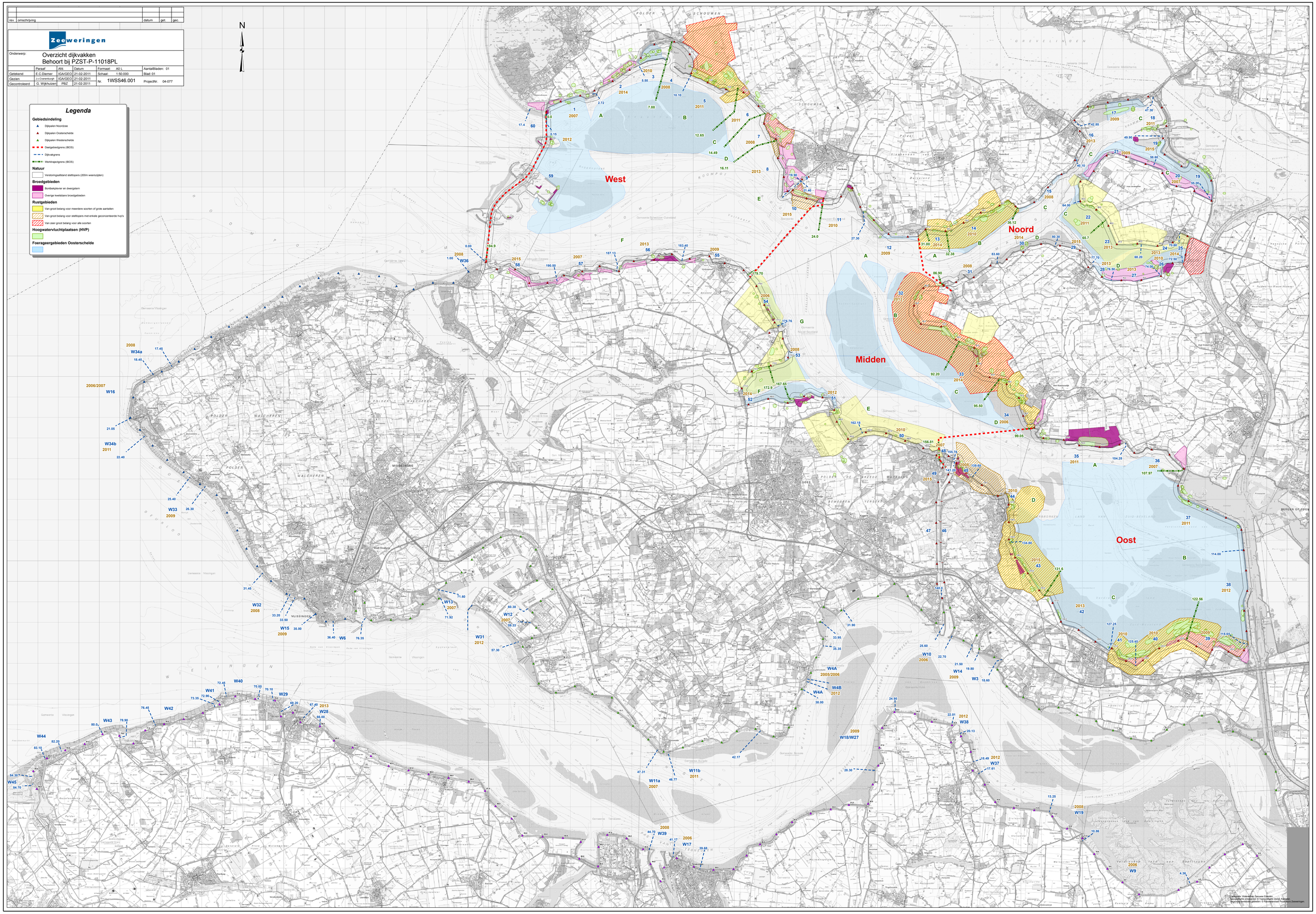
Foerageergebieden Oosterschelde