

01 APR 2004

-Aan
Projectbureau Zeeweringen

p2db-b-04033

Bram Leenhouts
(7201 F0401)

Contactpersoon
R. Jentink/C. Joosse
Datum

Doorkiesnummer
0118-422265/217
Bijlage(n)

Ons kenmerk
-

Uw kenmerk
-

Onderwerp
Aanvullend detailadvies natuurwaarden zeewering Oost inkelenpolder

In verband met de verbetering van de zeewering Oostinkelenpolder is er een aanvullend detailadvies nodig. Dit aanvullende advies vloeit voort uit de Flora en Fauna wet en de Vogel en Habitat richtlijn. Dit is een aanvulling op het advies waarin over de te gebruiken steenbekledingen wordt geadviseerd.

Flora en Faunawet

Het betreffende dijkvak is op 25 juli 2000 geïnventariseerd door de Meetinformatiedienst op aanwezige vegetatie. Bij deze inventarisatie zijn op de dijk en in het voorland, geen plantensoorten aangetroffen die volgens de Flora en Faunawet beschermt worden.

Nota soortenbeleid Provincie Zeeland

In de Nota Soortenbeleid worden een aantal aandachtsoorten genoemd. Op de zeeweringen kunnen vooral planten voorkomen uit de soortengroepen Aanspoelselplanten en Schorplanten. De soorten die tot deze soortengroep worden gerekend staan op pagina 38 van de Nota Soortenbeleid Provincie Zeeland. De volgende soorten van deze lijst zijn aangetroffen:

Soortgroep	Soort
Aanspoelselplanten	Strandmelde (1 exemplaar)
Schorplanten	Schorrezoutgras

Doordat bij de werkzaamheden de steenbekleding vervangen wordt zal alle vegetatie die daar op groeit in eerst instantie verdwijnen. In het detailadvies wordt echter geadviseerd welke steenbekleding er weer toegepast moet worden om de vegetatie weer een kans te geven om terug te komen of mogelijk de omstandigheden te verbeteren. Dit detailadvies is richtinggevend bij het ontwerp van de nieuwe dijk. Hierdoor wordt verzekerd dat de groeimogelijkheden op de dijk weer worden herstelt en waar mogelijk verbeterd.



008169 2004 PZDB-B-04033

en HoAanvullend detailadvies natuurwaarden zeewerf

Habitattypen

Het voorland bij dit dijkvak bestaat uit het kwalificerende habitatype 1130 Estuaria. Met de werkzaamheden aan de dijk zal op de plekken waar slik aan de dijk grenst verstoring plaats vinden van dit habitatype. Hierbij zal geen vegetatie verstoord worden omdat deze niet voorkomt in dit habitatype. Wel zal de bodemopbouw van het slik verstoord worden daar waar dit uitgegraven wordt. Dit is langs het gehele dijkvak aan de orde

De hoogte van het slik varieert van 2 meter beneden NAP in het westelijk deel tot 2 meter boven NAP in het oostelijk deel. Dit is weergegeven op bijgevoegde kaart.

In hoeverre de verstoring van het slik zich zal herstellen wordt komende maanden onderzocht door het RIKZ en de MID. Medio juli zal hier een rapportage over komen. Wel is de verwachting dat hoe hoger het slik is des te langer het herstel zal duren. Een laag slik heeft een hogere dynamiek dan een hoog slik en zal daarom sneller herstellen.

Om onnodige schade aan het slik te voorkomen dient de werkstrook op het slik zo klein mogelijk gehouden te worden. Na de werkzaamheden moet het uitgegraven slik weer op zijn oude hoogte terug gebracht worden.

Mochten er nog vragen zijn naar aanleiding van dit advies of behoefte aan nadere toelichting dan kunt u altijd contact opnemen.

Robert Jentink

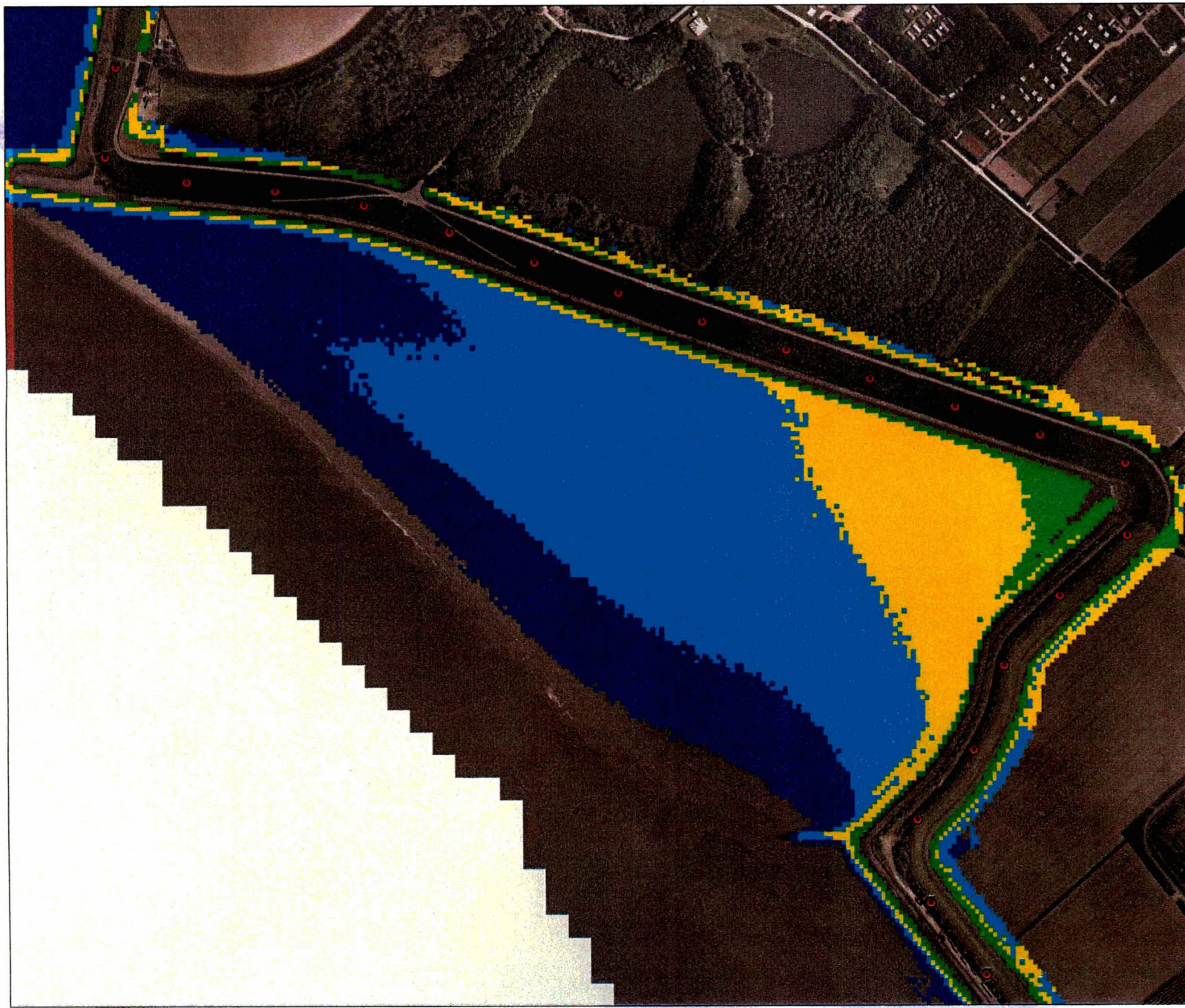

Oost-Inkelenpolder

Hoogte van het slik t.o.v. NAP
Gegevens najaar 2001

- 2m tot -1m
- 1m tot 0m
- 0m tot 1m
- 1m tot 2m

Datum : 10 maart 2004
Referentie : k:\project\dijkpalen\detailadviezen.apr



Ministerie van Verkeer en Waterstaat
Directoraat-Generaal Rijkswaterstaat
Meetinformatiedienst Zeeland
Kaartproductie: RWM Uitvoering





Ministerie van Verkeer en Waterstaat

Directoraat-Generaal Rijkswaterstaat

01 APR 2004

Projectbureau Zeeweringen
T.a.v. Dhr. J. Perquin
Postbus 114
4460 AC GOES

Contactpersoon
Ing. E. Parée

Datum
29 MRT 2004

Ons kenmerk
233

Onderwerp
Detailadviezen dijken Westerschelde (7201F0401)

Doorkiesnummer
422 243

Bijlage(n)
4

Uw kenmerk
-

Recent zijn een aantal detailadviezen en aanvullingen hierop gereedgekomen.
Het betreffen:

- Detailadvies dijkvak Van Hattumpolder/Everingenpolder; (Martin Groenewoud)
- Aanvullend detailadvies natuurwaarden zeewering Eilanddijk; (Erik van Pylee)
- Aanvullend detailadvies natuurwaarden zeewering Oost-Inkelenpolder; (Bram Leenhouts)
- Aanvullend detailadvies natuurwaarden zeewering Hoedekenskerkepolder; (Marcel Haalasma)

Deze stukken reeds digitaal door de heer R. Jentink van mijn dienst aan u en de betrokken projectleiders via de e-mail verzonden. Voor verdere inhoudelijke informatie kunt u bij hem terecht.

Als er binnen 20 werkdagen na briefdatum geen reactie van u is ontvangen, neem ik aan dat deze resultaten aan uw verwachtingen voldoen.

Met vriendelijke groet,

Het Hoofd van de Meetinformatiedienst Zeeland,

Henk van den Bosch

Directie Zeeland
Meetinformatiedienst Zeeland
Postadres Postbus 5116, 4380 KC Vlissingen
Bezoekadres Prins Hendrikweg 3, 4382 NR Vlissingen

Telefoon (0118) 42 20 00
Fax 0118 47 27 72
E-mail e.paree@dzi.rws.minvenw.nl